



PIAGGIO & C.s.p.a.



GILERA®

SPARE PARTS CATALOGUE

Runner 50 Pure Jet (2010)

Chassis prefix: ZAPC46200

Engine prefix: C452M



Index

Products.....	4
Part reference.....	5
Motor.....	9
Drawing 01.02 - Motor completo.....	9
Drawing 01.05 - Cáster.....	10
Drawing 01.06 - Cigüeñal.....	11
Drawing 01.07 - Grupo cilindro-pistón-eje.....	12
Drawing 01.12 - Tapa culata.....	13
Drawing 01.13 - Polea conductora.....	14
Drawing 01.14 - Polea conducida.....	15
Drawing 01.15 - Tapa cárter - Refrigeracion cárter.....	16
Drawing 01.18 - Bomba de aceite.....	17
Drawing 01.19 - Bomba de agua.....	18
Drawing 01.20 - Arranque - Arranque electrico.....	19
Drawing 01.21 - Volante magnetico.....	20
Drawing 01.23 - Tapa volante magnetico - Filtro de aceite.....	21
Drawing 01.25 - Grupo reductor.....	22
Drawing 01.36 - Cuerpo con mariposa - Inyector - Racord admisión.....	23
Drawing 01.42 - Silenciador.....	24
Drawing 01.45 - Filtro de aire.....	25
Chasis - Partes plástico - Carrocerias.....	26
Drawing 02.01 - Chasis/carrocería.....	26
Drawing 02.25 - Caballete/s.....	27
Drawing 02.26 - Escudo delantero.....	28
Drawing 02.30 - Maletero delantero - Contraescudo.....	29
Drawing 02.31 - Cubierta central - Estribos.....	30
Drawing 02.32 - Cubiertas laterales - Spoiler.....	32
Drawing 02.33 - Alojamiento rueda - Guardabarros.....	34
Drawing 02.34 - Alojamiento casco - Parte debajo sillín.....	35
Drawing 02.37 - Cubierta trasera - Salpicador.....	36
Drawing 02.38 - Letreros - Escudos.....	38
Drawing 02.39 - Sillín/asientos - Bolsa herramienta.....	39
Drawing 02.45 - Retrovisor/es.....	40
Drawing 02.46 - Cerraduras.....	41
Drawing 02.47 - Depósito carburante.....	42
Drawing 02.52 - Depósito aceite.....	43
Drawing 02.53 - Instalación de alimentación.....	44
Drawing 02.55 - Instalación de refrigeracion.....	45
Manillar/Dirección.....	46
Drawing 03.01 - Coberturas manillar.....	46
Drawing 03.02 - Tablero de instrumentos - Cruscotto.....	47
Drawing 03.06 - Manillar - Bomba freno.....	48
Suspensiones - Ruedas.....	49



Drawing 04.01 - Brazo oscilante.....	49
Drawing 04.02 - Horquilla/Tubo direccion - Conjunto tejuelos.....	50
Drawing 04.05 - Componentes de la horquilla (Wuxi Top).....	51
Drawing 04.10 - Suspensión trasera - Amortiguador/es.....	52
Drawing 04.11 - Rueda delantera.....	53
Drawing 04.12 - Rueda trasera.....	54
Instalación de frenos - Transmisiones.....	55
Drawing 05.01 - Tuberías frenos - Pinzas del freno.....	55
Drawing 05.03 - Transmisiones.....	56
Instalación eléctrica.....	57
Drawing 06.01 - Conmutadores - Conmutadores - Pulsadores - Interruptores.....	57
Drawing 06.03 - Faros delanteros - Indicadores de dirección.....	58
Drawing 06.04 - Faros traseros - Indicadores de dirección.....	59
Drawing 06.05 - Telerruptores - Bateria - Claxon.....	60
Drawing 06.06 - Reguladores de tensión - Centralitas electrónicas - Bobina A.T.....	61
Drawing 06.08 - Grupo cables principal.....	62

**GILERA®**Runner 50
NSRH000U03 - Runner 50 Pure Jet (2010)Chassis prefix: ZAPC46200
Engine prefix: C452M

Products

Code	Validity
NSRH90CU03	Color: Negro brillante[94]
NSRHBRCU03	Color: Blanco[544]
NSRHR7CU03	Color: Rojo Dragon[894]



Code	Drawing Nr.	Pos.	Code	Drawing Nr.	Pos.	Code	Drawing Nr.	Pos.
000267	01.21	6	020106	02.37	16	257134	05.03	2
000397	01.05	15	020106	05.03	12	258146	01.45	2
002440	04.01	4	020108	02.01	7	258249	02.30	3
002440	04.10	6	020108	02.25	9	258249	02.37	9
003056	01.45	11	020206	03.06	23	258249	02.47	14
003058	02.01	10	021108	04.10	4	258249	02.55	7
003058	02.01	16	030080	02.25	10	258249	03.01	5
003058	02.01	4	031056	02.47	7	258249	06.03	9
003058	05.01	11	031060	06.06	6	258536	02.33	2
006624	01.14	7	031086	02.47	3	259151	02.53	2
006647	01.05	16	031115	02.01	8	259348	02.37	6
006965	01.20	3	031122	02.25	13	259349	01.15	15
006965	06.05	7	060201	02.47	22	259349	02.26	11
006966	02.37	15	060201	02.53	4	259349	02.31	17
011109	04.02	7	060201	06.06	8	259349	02.32	11
012138	06.04	10	063435	01.12	5	259349	02.32	26
012532	02.47	2	080341	06.06	11	259349	02.37	24
012533	01.45	12	085508	02.26	8	259349	02.37	3
012533	02.46	17	114256	03.06	20	259349	02.52	11
012533	02.47	26	122675	02.47	25	259828	02.33	4
012533	02.47	5	123394	03.06	15	259829	02.52	3
012540	04.05	4	127927	05.01	19	259830	02.33	9
012543	03.06	2	127927	05.01	9	259933	02.01	11
013763	02.32	30	145298	02.53	22	259933	02.01	17
013769	02.37	28	145298	06.04	14	265300	01.13	7
013861	02.25	11	146197	01.18	9	265451	05.01	10
013880	02.39	2	147511	03.06	21	265451	05.01	20
013880	02.46	18	178150	04.10	5	266625	01.05	3
013880	05.01	25	178790	03.06	4	267038	04.10	7
013880	06.04	15	179013	04.11	16	267550	04.01	2
015014	06.06	13	180859	02.37	17	267589	04.01	3
015330	03.06	3	181746	06.04	2	267823	01.05	4
015585	01.18	5	196868	02.47	10	268158	04.10	8
015585	01.20	4	196868	02.52	5	269145	03.06	22
015585	06.05	8	199190	03.01	4	269571	05.03	3
015597	01.12	12	216983	05.01	6	269572	05.03	4
015597	01.21	5	217163	06.06	4	269755	01.05	17
015597	01.36	13	217164	06.06	5	270423	02.53	5
015643	02.01	5	219277	02.53	11	270793	03.02	4
015715	01.21	4	239388	01.05	2	270793	03.06	6
015792	05.01	15	239388	01.15	5	270793	06.08	8
015856	01.18	6	239388	01.25	2	270991	04.11	9
015856	01.23	2	239397	01.07	6	270991	04.12	2
015856	01.36	14	239404	01.07	2	271147	04.11	10
016195	01.42	9	239455	01.07	3	271434	03.06	13
016404	01.20	6	241936	04.11	15	271452	03.06	16
016404	02.37	29	241936	05.01	23	271453	03.06	17
016405	02.52	9	241936	05.01	26	271695	02.25	2
016405	02.53	3	246976	02.34	9	271740	04.11	2
016408	02.01	6	248419	02.33	13	271807	04.01	6
016408	02.25	12	248419	06.04	5	271976	05.03	5
016408	02.25	8	248419	06.06	12	271977	05.03	6
016408	04.10	3	252605	06.08	2	272836	02.33	10
016408	05.01	12	253937	02.46	5	272836	02.34	8
016670	02.37	32	254485	01.45	14	272836	02.37	18
016686	02.33	12	254485	02.26	3	272836	02.55	3
018591	02.37	10	254485	02.26	8	272836	02.55	9
018591	02.37	30	254485	02.30	4	272836	05.01	21
018623	02.52	10	254485	02.31	12	272842	02.53	6
018639	02.47	7	254485	02.31	8	272929	02.25	3
018639	06.06	2	254485	02.33	14	274084	04.10	2
018640	01.45	13	254485	02.34	7	274369	04.12	8
018644	01.20	7	254485	02.37	5	278940	02.25	5
020006	01.05	5	254485	02.47	4	286158	01.18	10
020008	01.05	6	254485	02.55	2	286162	01.18	11
020104	02.37	31	256756	01.12	4	286163	01.18	7
020106	01.18	8	257134	02.53	23	286209	01.15	2



Code	Drawing Nr.	Pos.	Code	Drawing Nr.	Pos.	Code	Drawing Nr.	Pos.
287021	01.18	12	435363	01.25	3	576189	02.31	3
288245	01.12	8	463872	01.15	10	576189	02.32	20
288245	01.42	12	478028	01.14	5	576189	02.32	24
288289	01.12	9	478197	01.25	5	576189	02.32	27
288639	01.25	6	478498	01.05	19	576189	02.32	9
288741	01.36	15	479495	01.13	11	576189	02.34	6
289005	01.21	7	479552	01.14	6	576588000C	02.37	11
289254	01.19	5	479561	01.13	6	577557	02.47	11
289262	01.18	13	479593	01.25	9	577557	02.52	2
2895085	01.19	1	479748	01.45	3	577620	02.46	8
289514	01.12	14	479749	01.45	4	577620	06.06	15
289519	01.13	8	479882	02.37	19	577710	02.53	7
289553	01.19	3	480066	01.25	10	577753	02.53	9
289554	01.19	4	480218	01.25	7	5801244	02.37	27
289840	01.14	3	480227	01.13	4	58057R	06.01	3
289931	01.13	3	480230	01.13	5	58058R	06.01	4
289933	01.14	18	480953	01.25	11	580621	02.46	9
289950	01.14	16	482314	01.06	3	58062R	01.21	1
289952	01.14	8	482315	01.06	4	580734	06.03	3
289955	01.14	4	482404	01.15	13	58090R	06.06	1
293256	06.08	3	482432	01.15	12	58094R	06.05	1
293556	02.32	19	482766	01.14	12	58115R	06.05	6
293556	02.32	23	482988	01.12	10	581190	06.08	6
294131	06.03	2	483395	01.12	3	581191	06.08	7
294131	06.04	3	483443	01.14	13	581537	02.25	1
294434	06.01	1	483859	01.15	7	582041	02.46	12
294485	06.05	4	484123	06.06	17	582116	03.06	1
295522	02.52	6	486081	01.05	9	582153	05.03	7
295590	02.01	12	486149	01.18	14	582428	02.01	22
295590	02.01	18	4874805	01.25	1	582469	06.04	11
295591	02.01	13	4874855	01.25	8	582787	04.02	6
295591	02.01	19	487665	01.42	4	582828	04.02	8
296324	06.04	4	487730	01.19	2	582922	02.33	20
297049	01.15	16	487935	01.14	14	583310	02.34	12
297498	02.32	8	497338	01.02	3	583310	06.05	9
298592	02.46	2	497339	01.02	2	583575	06.01	7
298594	02.46	16	500501	01.06	2	583603	02.25	7
298604	02.01	2	500502	01.06	2	584121	06.06	16
298838	02.46	4	500503	01.06	2	584332	06.03	6
298903	02.46	1	500504	01.06	2	584332	06.03	8
299389	02.55	1	562129	04.12	6	584332	06.04	7
299902	02.46	6	562923	03.06	18	584332	06.04	9
299972	02.46	7	56345R	04.01	1	584426	06.01	6
315092	02.01	14	56388R000G	04.11	1	584445	06.06	10
315092	02.01	20	56391R	04.11	12	584810	06.05	3
351782	02.55	8	56396R	04.12	7	584996	06.01	2
414835	01.05	14	563977	04.01	5	598921	05.01	13
414837	01.20	5	564257	04.02	5	598921	05.01	16
414837	04.11	11	564260	04.02	3	599009	04.05	3
414838	01.15	6	564475	04.11	3	599962	04.05	1
414838	01.25	4	564629	01.12	13	599963	04.05	2
414838	02.37	12	564761	05.01	8	599964	04.05	7
414838	02.39	3	564907	04.11	8	599965	04.05	10
414838	05.01	7	566063	01.15	20	599966	04.05	9
430045	01.12	6	573918	05.01	22	599967	04.05	11
431860	01.05	11	574358	02.47	9	599968	04.05	8
431860	01.15	3	574362	02.52	4	599969	04.05	5
433122	01.42	8	575249	02.26	4	599970	04.05	15
433361	01.36	16	575249	02.30	5	599971	04.05	16
433800	01.42	3	575249	02.31	13	599972	04.05	13
433880	01.19	8	575249	02.31	9	599973	04.05	17
434541	02.46	11	575249	02.33	15	599974	04.05	18
434541	05.01	24	575249	02.33	8	620737	02.55	19
434541	06.05	11	575249	02.34	8	623162	02.47	28
434735	01.05	18	575249	06.03	4	623673	02.55	5
4352035	01.05	12	575268	02.32	15	623992	02.34	3
435295	01.15	11	576189	02.26	5	624015	02.34	1



Code	Drawing Nr.	Pos.	Code	Drawing Nr.	Pos.	Code	Drawing Nr.	Pos.
624090	02.47	6	6550430090	02.26	6	8302021	01.12	1
6241125	02.01	3	655044	02.26	7	830433	01.36	5
624166	05.01	5	6550440090	02.26	7	830434	01.36	6
624248	02.53	10	65508800XH3	02.32	1	830585	01.36	7
624252	02.55	11	65508900XH3	02.32	2	830672	01.36	8
624265	02.47	1	655107	02.26	9	831371	01.21	3
624288	02.01	1	6551070090	02.26	9	831372	01.21	2
624295	02.47	29	655115	02.45	3	831443	01.21	8
624321	02.46	15	655189	03.01	1	832130	01.05	20
624347	02.34	10	6551890090	03.01	1	832262	01.12	11
624425	02.33	11	655545	02.38	5	832358	01.20	2
624425000C	02.33	11	655554	03.06	5	833598	01.07	5
624468	02.37	7	656034000C	02.32	13	8335990001	01.07	1
624468000C	02.37	7	656035000C	02.32	14	8335990002	01.07	1
635097	02.39	4	656513	02.38	2	8335990003	01.07	1
638610	01.21	2	656523	02.32	6	8335990004	01.07	1
638611	01.21	3	656523000C	02.32	6	833982	01.13	10
638833	02.37	27	656538	02.55	4	834065	02.33	16
639035	03.02	2	672200	02.38	4	834176	01.36	2
639082	06.05	5	67229400A1	02.38	1	834187	01.42	11
639184	06.03	1	67229400A2	02.38	1	834187	02.01	23
639185	06.03	5	67229400A3	02.38	1	834187	02.01	9
639186	06.03	7	67229600A1	02.38	3	841308	01.36	10
639192	06.08	1	67229600A2	02.38	3	842626	01.36	20
639266	06.04	6	67229600A3	02.38	3	844056	01.05	1
639267	06.04	8	67229800A1	02.38	6	844057	01.02	1
639277	03.02	3	67229800A2	02.38	6	845591	01.42	10
639314	06.04	1	67229800A3	02.38	6	845611	01.13	13
639338	06.04	12	672301	02.39	1	845662	01.45	1
639338	06.04	13	709047	05.01	17	872300	01.42	1
639694	02.52	7	709519	01.15	17	877075	01.13	12
639844	06.06	3	709519	01.45	6	877283	01.05	8
640514	02.53	8	709532	01.45	7	878911	01.19	6
640705	06.06	3	82521R	01.15	4	94908R	05.03	10
641070	03.02	1	825416	01.07	4	949370	02.55	21
646833	03.06	11	826117	01.42	5	949383	06.06	18
646833	03.06	9	826118	01.42	6	949393	02.33	17
647078	05.01	14	82632R	01.18	15	949404000C	02.30	1
647170	05.01	2	82655R	01.14	11	949405000C	02.31	1
647590	02.33	3	8269405	01.06	6	94940600EL	02.31	4
6475900090	02.33	3	826949	01.36	12	949407000C	02.32	3
64759000BR	02.33	3	826972	01.23	1	949408000C	02.32	5
64759000R7	02.33	3	827085	01.05	21	949410000C	02.31	6
647688	04.10	1	827301	01.07	7	949411000C	02.31	7
64768800R7	04.10	1	827303	01.07	7	949412	02.32	21
64773600RL	04.11	13	827685	01.23	3	949412000C	02.32	21
64773600RL	04.12	4	82768R	01.05	22	94941200BR	02.32	21
648527	04.05	6	827712	01.23	4	94941200R7	02.32	21
648533	04.05	12	82771R	01.06	5	949413	02.32	17
648537	04.05	14	82774R	01.36	17	949413000C	02.32	17
648540	04.05	19	827776	01.42	7	94941300BR	02.32	17
649910	04.11	4	827845	01.42	2	94941300R7	02.32	17
649915	04.11	6	827893	01.14	15	949414	02.37	1
650075	04.02	2	828490	01.12	2	949414000C	02.37	1
650308	04.11	14	829376	01.05	7	94941400BR	02.37	1
650693	04.02	4	829377	01.05	10	94941400R7	02.37	1
650768000G	04.12	1	829480	01.36	1	949417000C	02.32	28
652694	03.01	7	829483	01.36	3	949418000C	02.32	29
654144000C	02.01	25	829633	01.07	7	949419000C	02.37	4
654145000C	02.01	24	829701	01.45	8	949422	02.34	2
654149	02.45	4	829703	01.36	19	949425	02.34	13
654515	03.06	12	829820	01.15	21	949433	02.52	1
654985	02.26	1	8298225	01.15	1	949435000C	02.31	10
6549850090	02.26	1	830056	01.45	5	949436000C	02.31	11
65498500BR	02.26	1	830093	01.36	4	949440	03.01	3
65498500R7	02.26	1	830094	06.06	14	949443000C	02.31	14
655043	02.26	6	830096	01.36	21	949444000C	02.31	15



Code	Drawing Nr.	Pos.	Code	Drawing Nr.	Pos.
949454	02.33	1	CM017410	02.32	7
949547	01.15	18	CM017410	02.34	4
949563	04.02	1	CM017410	02.37	2
949588	02.53	14	CM017410	02.37	23
949592	03.06	19	CM017410	02.37	8
949593	05.03	9	CM017410	02.47	13
949594	02.53	13	CM017410	02.52	8
949597	04.11	8	CM017410	02.55	6
949611	02.46	13	CM017411	01.15	19
949621	04.12	3	CM018101	02.53	12
949629	02.55	10	CM023704	02.46	10
949652	05.01	4	CM025707	02.47	8
959230	02.47	19	CM060971	03.06	14
959253	01.45	9	CM068301	05.01	3
959254	01.45	10	CM073001	02.45	1
959263	02.34	5	CM073002	02.45	2
959347000C	03.01	2	CM074801	03.06	10
959358	02.37	13	CM074901	03.06	8
959376	04.11	5	CM076701	05.01	1
959378	04.11	7	CM100109	01.14	1
959440	02.33	18	CM100204	01.14	2
959440000C	02.33	18	CM100616	01.13	9
959465	02.46	14	CM101604	01.18	16
959521000G	02.37	22	CM1102035	01.13	2
959526000C	02.37	21	CM110304	01.13	1
959527	02.37	14	CM120901	02.53	1
959559	02.31	5			
959560	04.12	3			
959583	02.37	25			
959614	02.32	12			
96921R	01.20	1			
96922R	01.20	8			
970273	02.32	16			
975558	02.01	15			
975559	02.01	21			
AP8221329	04.12	5			
CM001901	02.53	24			
CM001902	02.55	16			
CM001904	02.55	17			
CM001905	02.53	17			
CM001905	02.53	18			
CM001905	02.55	12			
CM001909	02.55	13			
CM001913	01.36	11			
CM001919	02.47	15			
CM001920	02.47	16			
CM002901	01.19	7			
CM002905	02.53	15			
CM002905	02.53	16			
CM002907	02.53	21			
CM006902	02.55	14			
CM006905	02.53	19			
CM006906	02.55	15			
CM007013	02.55	18			
CM007013	02.55	20			
CM012832	05.03	1			
CM013202	02.53	20			
CM017409	02.31	16			
CM017409	06.03	10			
CM017410	02.26	10			
CM017410	02.26	2			
CM017410	02.30	2			
CM017410	02.31	2			
CM017410	02.32	10			
CM017410	02.32	18			
CM017410	02.32	22			
CM017410	02.32	25			



Assembly	Motor
Code	01.02
Description	Motor completo
Revision	1

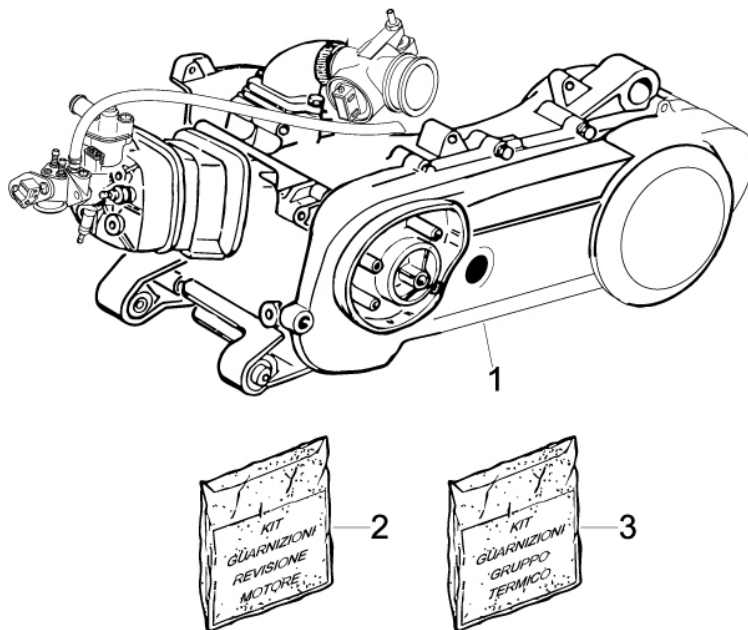

Pos.	Code	Description	Q.ty	Variants
1	844057	MOT.50 2T NRG POWER PUREJET	1	
2	497339	Retén aceite (lote)	1	
3	497338	Kit junta cilindro	1	



Assembly	Motor
Code	01.05
Description	Cárter
Revision	1

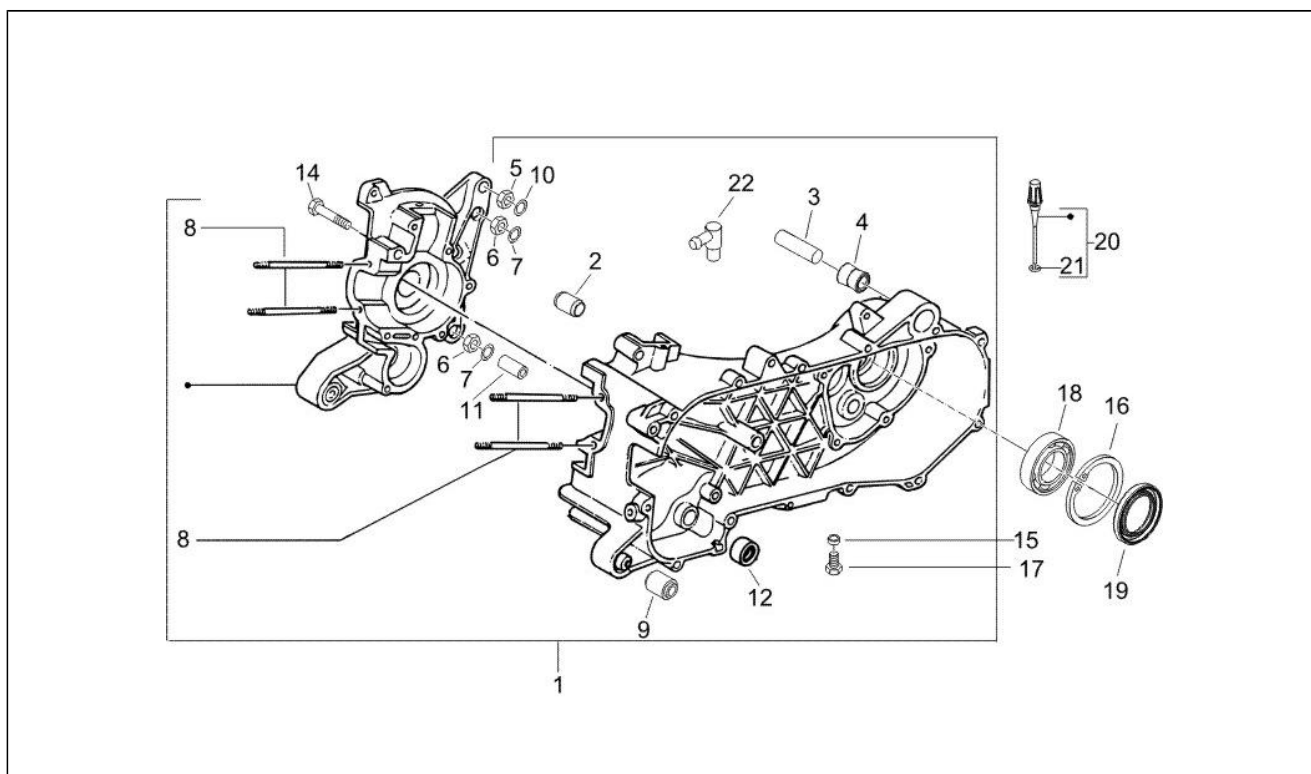

Pos.	Code	Description	Q.ty	Variants
1	844056	CARTER COMPLETO	1	
2	239388	Perno de referencia 6,5x9,5x15	2	
3	266625	Distanciador	1	
4	267823	Casquillo elástico amortig.	1	
5	020006	Tuerca m6	1	
6	020008	Tuerca	2	
7	829376	Anillo de tope	1	
8	877283	PRIGIONIERO M6-3hx106	4	
9	486081	Casquillo elástico	1	
10	829377	Anillo de tope	2	
11	431860	Buje	1	
12	4352035	Gasket ring	1	
14	414835	Tornillo M6X45	8	
15	000397	Junta	1	
16	006647	Anillo de retención	1	
17	269755	Tornillo Allen m8x12	1	
18	434735	Cojinete 20x47x14	1	
19	478498	Gasket ring	1	
20	832130	Varilla nivel aceite cpl	1	
21	827085	Gasket ring 14,43x9,19x2,62	1	
22	82768R	Válvula aceite cpl	1	



Assembly	Motor
Code	01.06
Description	Cigüeñal
Revision	1

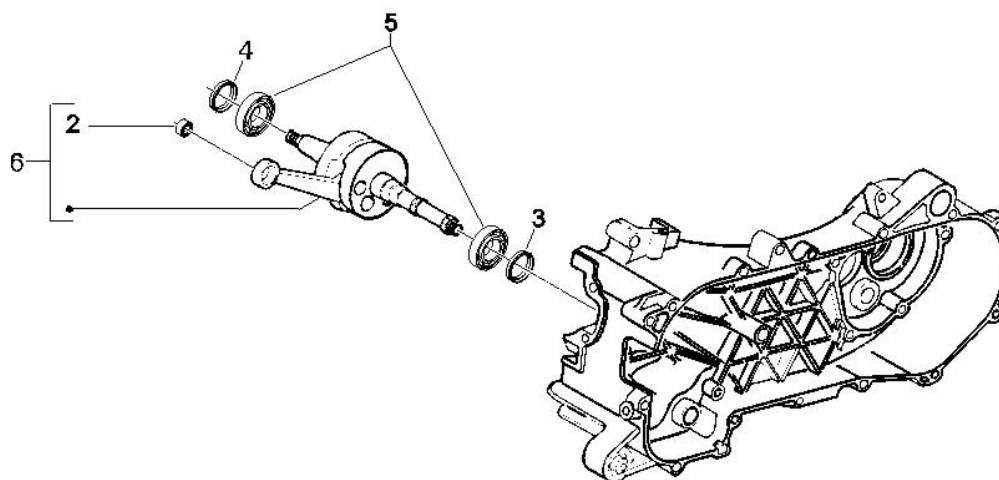

Pos.	Code	Description	Q.ty	Variants
2	500501	Jaula pasador 1cat.	1	
2	500502	Jaula pasador 2cat.	1	
2	500503	Jaula pasador 3cat.	1	
2	500504	Jaula pasador 4cat.	1	
3	482314	Gasket ring	1	
4	482315	Gasket ring	1	
5	82771R	cojinete	2	
6	8269405	Cigüeñal cpl.	1	



Assembly	Motor
Code	01.07
Description	Grupo cilindro-pistón-eje
Revision	1

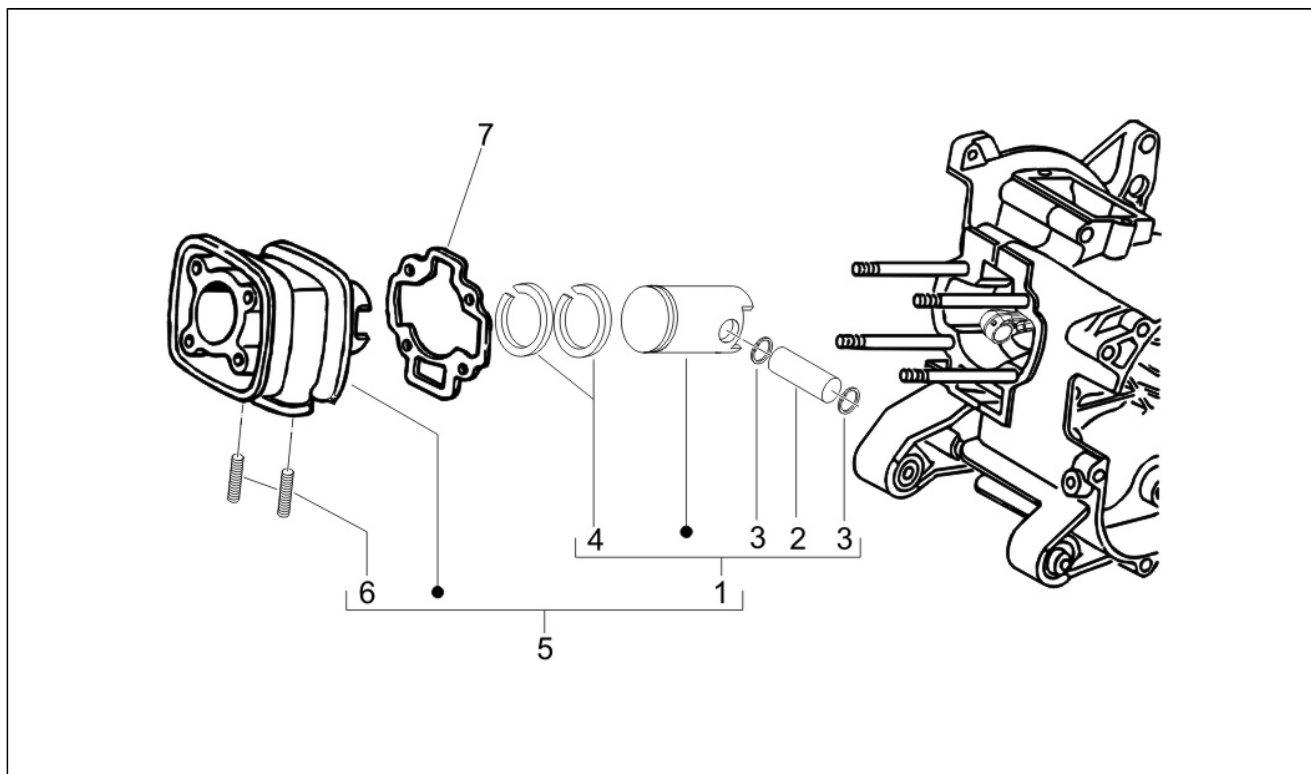

Pos.	Code	Description	Q.ty	Variants
1	8335990001	Gr. pistón-bulón	1	
1	8335990002	Gr. pistón-bulón	1	
1	8335990003	Gr. pistón-bulón	1	
1	8335990004	Gr. pistón-bulón	1	
2	239404	Pasador	1	
3	239455	Anillo de tope pasador	2	
4	825416	Gasket ring	2	
5	833598	Pistón cpl. 1M	1	
6	239397	Prisionero	2	
7	827301	Junta sp0,4	1	
7	827303	Junta sp0,6	1	
7	829633	Junta sp0,8	1	



Assembly	Motor
Code	01.12
Description	Tapa culata
Revision	1

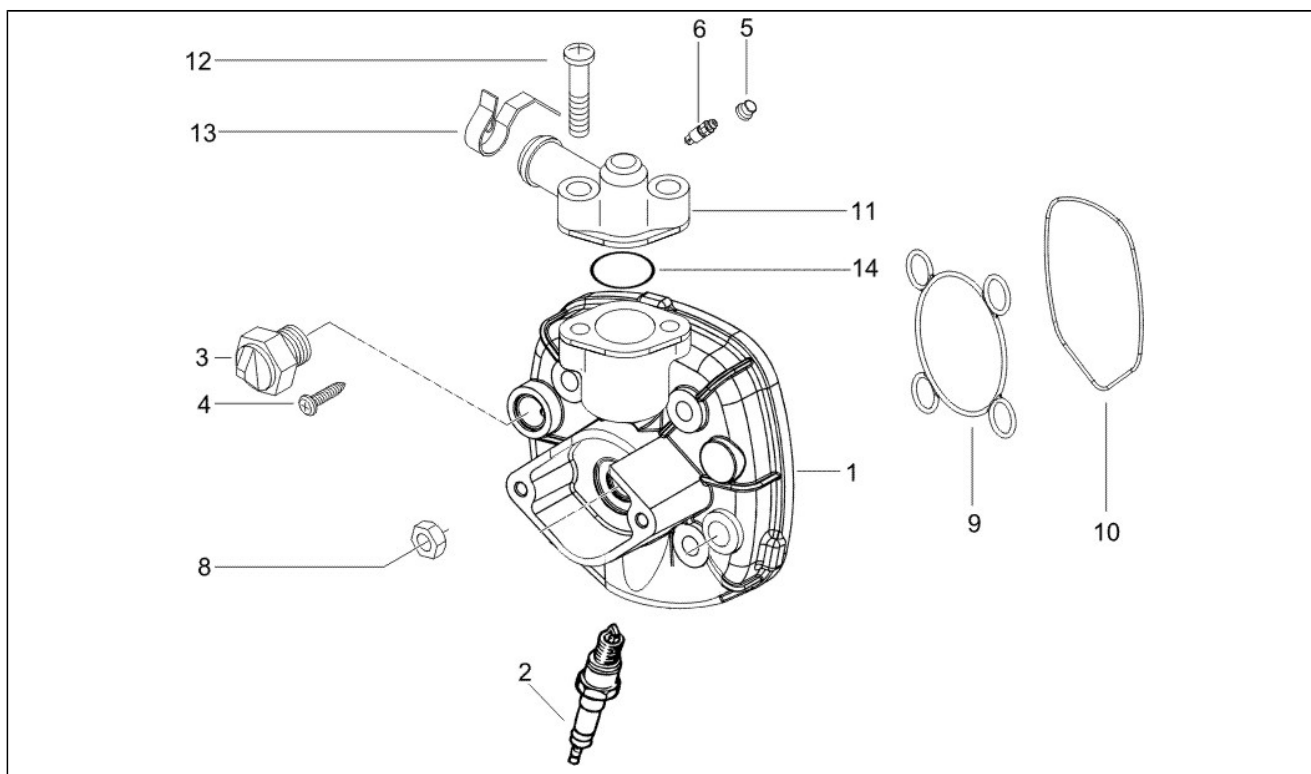

Pos.	Code	Description	Q.ty	Variants
1	8302021	TESTA DEL CILINDRO	1	
2	828490	Bujía	1	
3	483395	Termostato	1	
4	256756	Tornillo autoaterrajable	2	
5	063435	Capuchón salida aire	1	
6	430045	Respiradero	1	
8	288245	Tuerca con reborde M6	4	
9	288289	Junta cul. int.	1	
10	482988	Junta cul. ext.	1	
11	832262	Empalme salida agua	1	
12	015597	Tornillo TBIC M5x25	2	
13	564629	Abrazadera	1	
14	289514	Junta tórica	1	



Assembly	Motor
Code	01.13
Description	Polea conductora
Revision	1

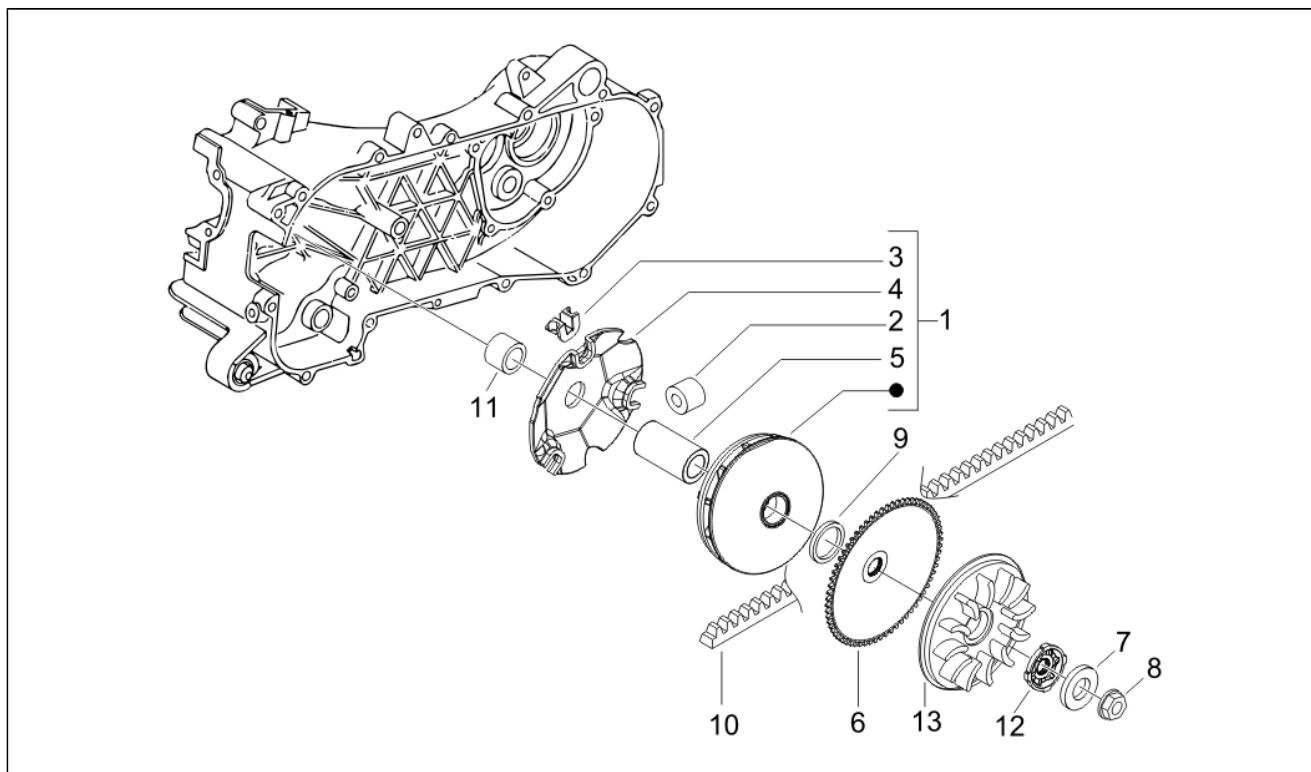

Pos.	Code	Description	Q.ty	Variants
1	CM110304	Semipolea motriz cpl.	1	
2	CM1102035	Masa centrífuga-serie	1	
3	289931	Taco de arrastre	3	
4	480227	Placa portatacos	1	
5	480230	Distanciador	1	
6	479561	Polea primaria fija	1	
7	265300	Arandela	1	
8	289519	Tuerca con reborde m10x1,25	1	
9	CM100616	Distanciador	1	
10	833982	Correa trapezoidal	1	
11	479495	Buje	1	
12	877075	BOCCOLO DENTATO	1	
13	845611	Ventilador	1	



Assembly	Motor
Code	01.14
Description	Polea conducida
Revision	1

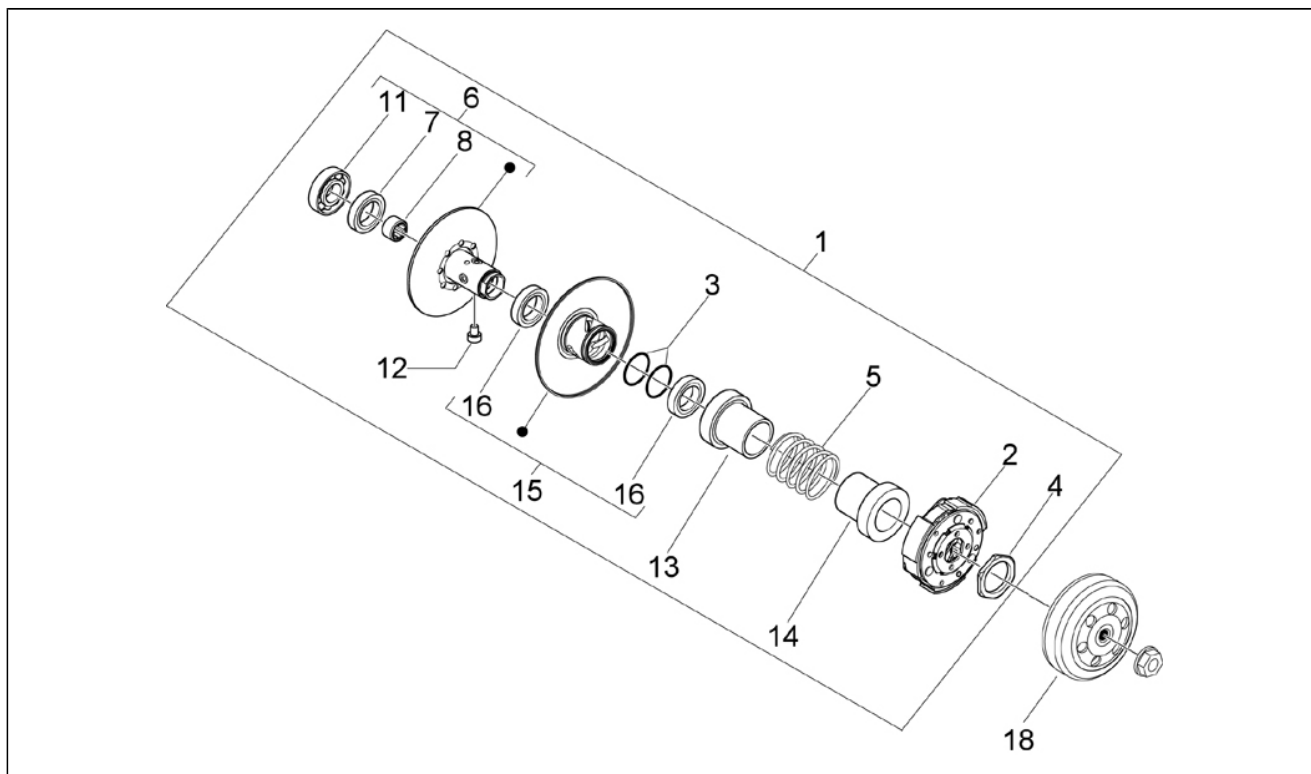

Pos.	Code	Description	Q.ty	Variants
1	CM100109	Polea secund.cpl	1	
2	CM100204	FRIZIONE CENTRIFUGA CO	1	
3	289840	Junta	2	
4	289955	Virola	1	
5	478028	Muelle variador	1	
6	479552	SEMIPULEGGIA	1	
7	006624	Anillo	1	
8	289952	Jaula de agujas	1	
11	82655R	Cojinete de bolas	1	
12	482766	Perno	3	
13	483443	Cubeta	1	
14	487935	Cubeta	1	
15	827893	Polea secundaria móvil compl.	1	
16	289950	Anillo de retención	2	
18	289933	Campana embrague	1	



Assembly	Motor
Code	01.15
Description	Tapa cárter - Refrigeracion cárter
Revision	1

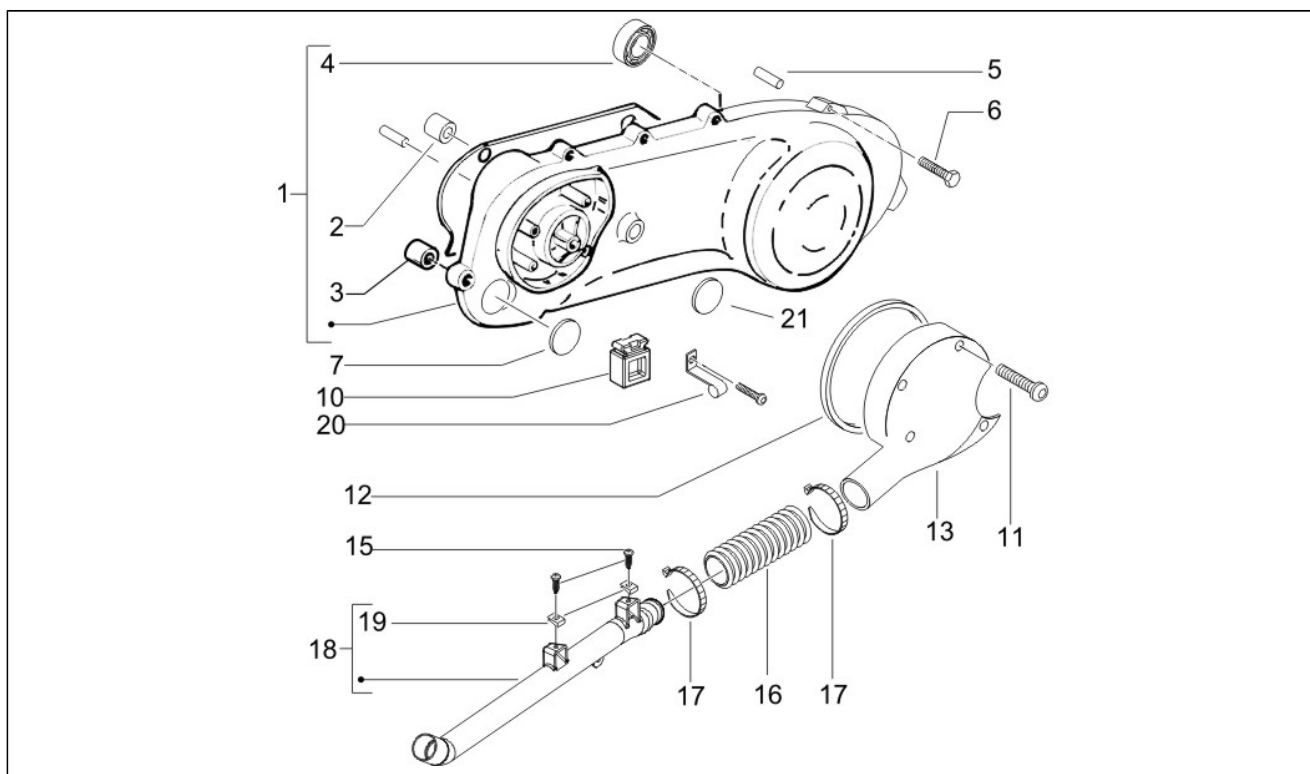

Pos.	Code	Description	Q.ty	Variants
1	8298225	Tapa transmisión	1	
2	286209	Buje	1	
3	431860	Buje	1	
4	82521R	Cojinete	1	
5	239388	Perno de referencia 6,5x9,5x15	2	
6	414838	Tornillo m6X35	9	
7	483859	Tapón	1	
10	463872	Taco fin de carrera caballete	1	
11	435295	Tornillo	4	
12	482432	Junta antipolvo	1	
13	482404	Tapa variador	1	
15	259349	Tornillo	1	
16	297049	Fuelle	1	
17	709519	Abrazadera	2	
18	949547	TUBO RAFFR.CINGHIA COMPL.	1	
19	CM017411	chapa	1	
20	566063	SopORTE	1	
21	829820	Tapón	1	



Assembly	Motor
Code	01.18
Description	Bomba de aceite
Revision	1

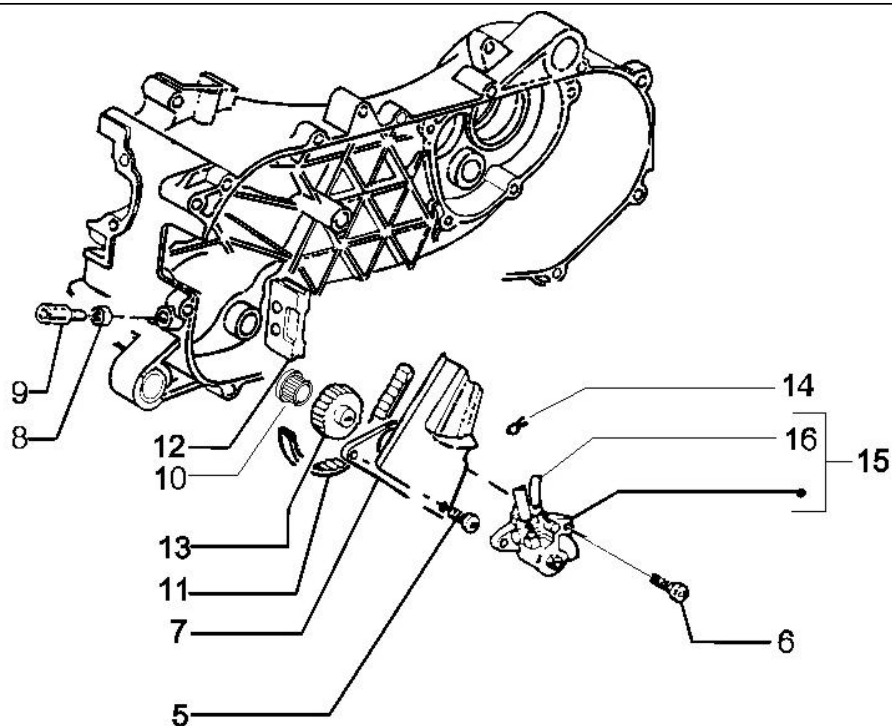

Pos.	Code	Description	Q.ty	Variants
5	015585	Tornillo m5x12	1	
6	015856	Tornillo m5x21	2	
7	286163	Placa	1	
8	020106	Tuerca M6	1	
9	146197	Tornillo embrague	1	
10	286158	Engranaje	1	
11	286162	Correa dentada	1	
12	287021	Pasacable	1	
13	289262	Engran. bomba aceite cpl.	1	
14	486149	Abrazadera	1	
15	82632R	Cnj. bomba de aceite	1	
16	CM101604	Tubo aceite	1	



Assembly	Motor
Code	01.19
Description	Bomba de agua
Revision	1

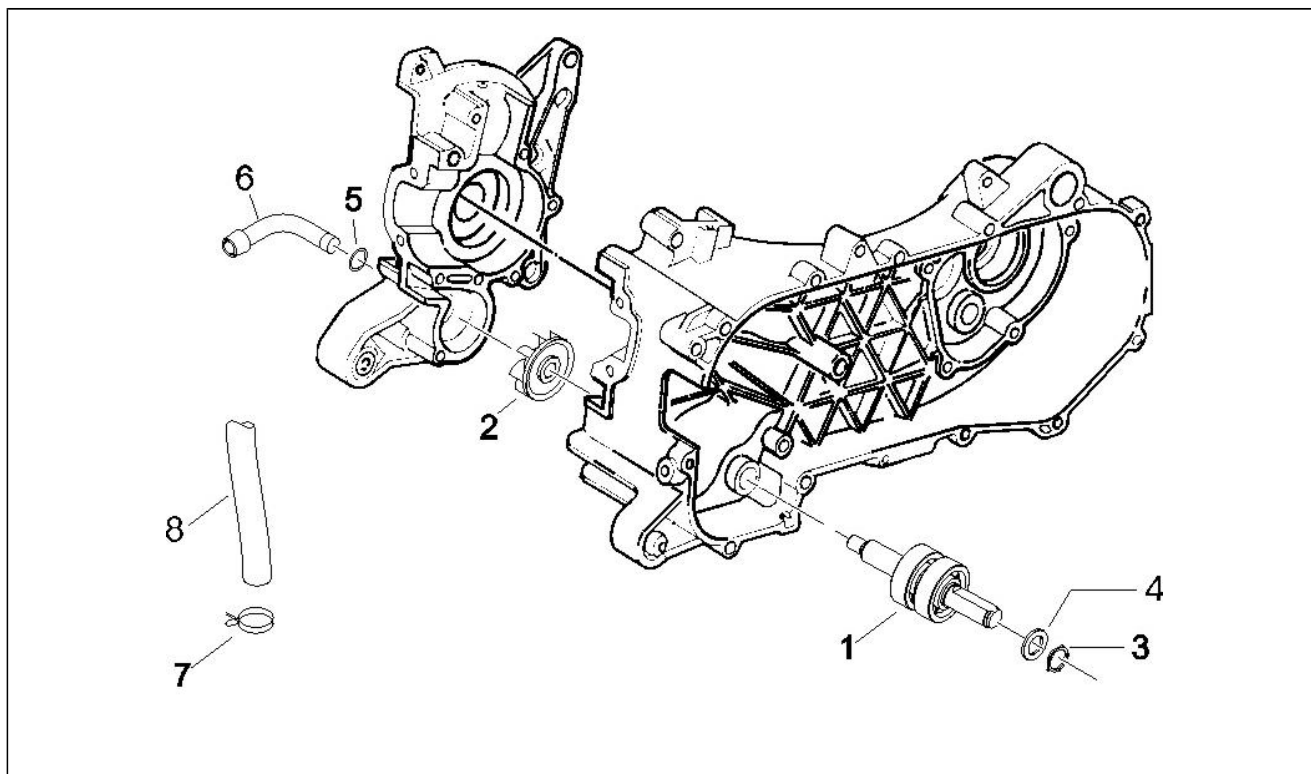

Pos.	Code	Description	Q.ty	Variants
1	2895085	Eje	1	
2	487730	Rodete	1	
3	289553	Anillo de tope	1	
4	289554	Lámina de ajuste	1	
5	289254	Junta tórica	2	
6	878911	TUBO DI RACCORDO	1	
7	CM002901	Abrazadera	2	
8	433880	Tubo alta presión	1	



Assembly	Motor
Code	01.20
Description	Arranque - Arranque electrico
Revision	1

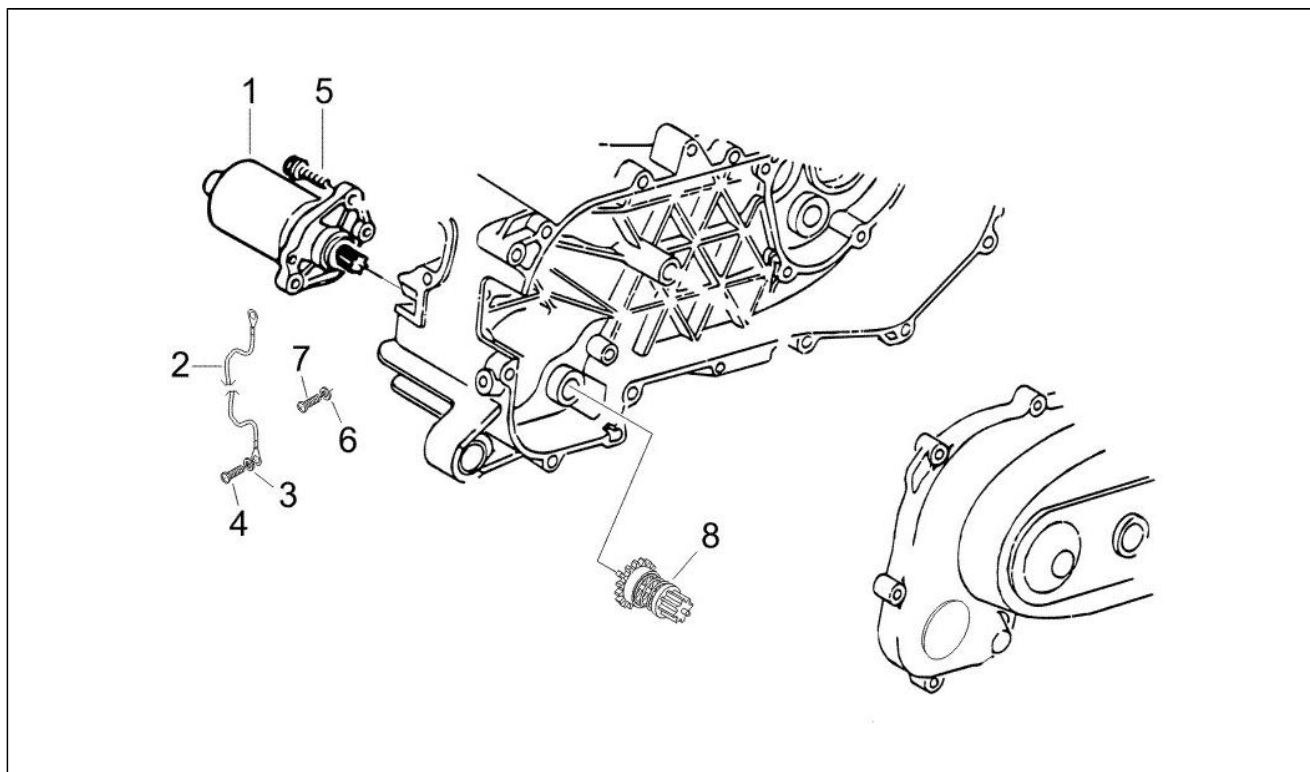

Pos.	Code	Description	Q.ty	Variants
1	96921R	Motor arranque	1	
2	832358	Grupo cables	1	
3	006965	Arandela 5.3x10x10	1	
4	015585	Tornillo m5x12	1	
5	414837	Torn. CH con reborde	2	
6	016404	Arandela	1	
7	018644	Tornillo m4x6	1	
8	96922R	Piñón	1	



Assembly	Motor
Code	01.21
Description	Volante magnetico
Revision	1

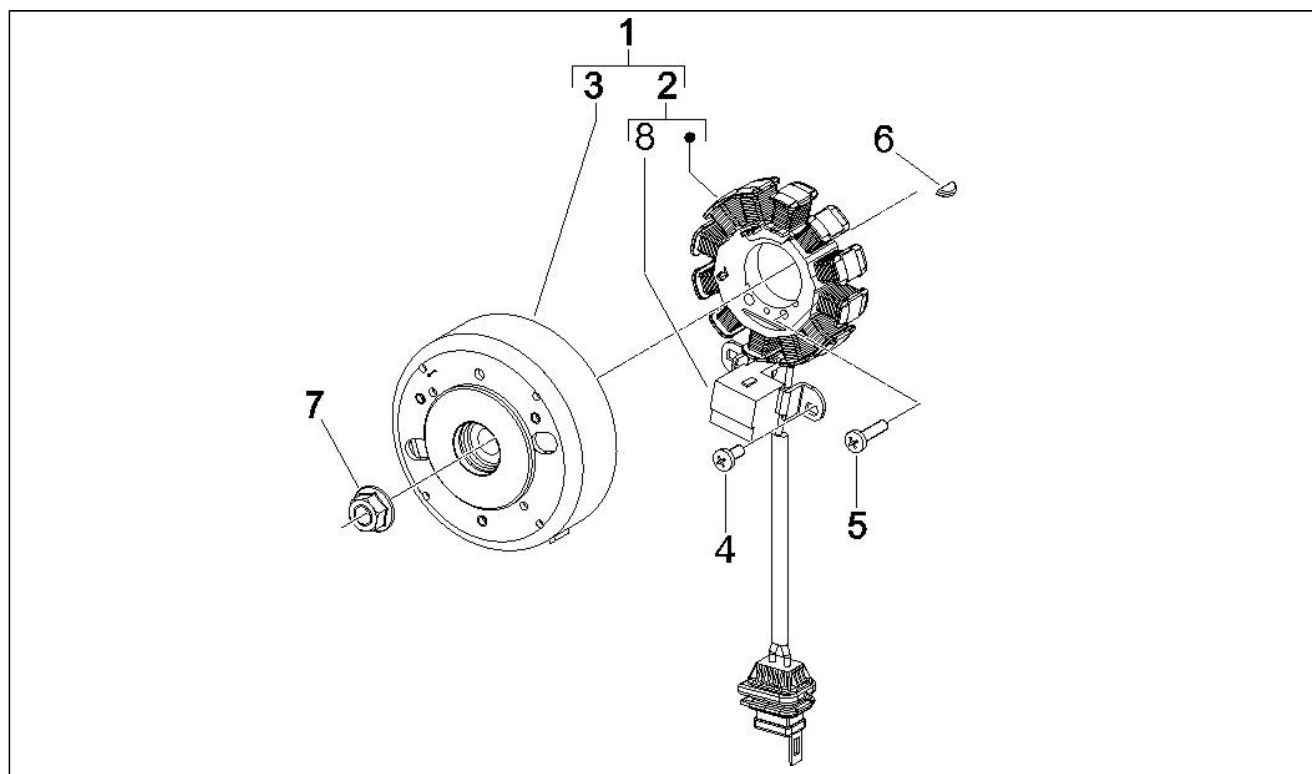

Pos.	Code	Description	Q.ty	Variants
1	58062R	Volante cpl.	1	
2	638610	Estator cpl.	1	
2	831372	Estator	1	
3	638611	Rotor cpl.	1	
3	831371	Rotor	1	
4	015715	Tornillo TBIC M5x12	2	
5	015597	Tornillo TBIC M5x25	2	
6	000267	Chaveta	1	
7	289005	Tuerca con reborde	1	
8	831443	Pick-up ext.	1	



Assembly	Motor
Code	01.23
Description	Tapa volante magnetico - Filtro de aceite
Revision	1

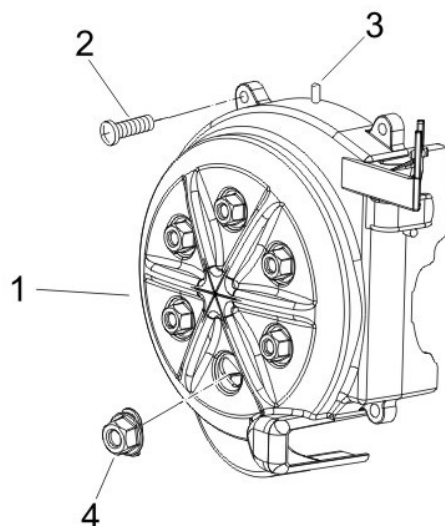

Pos.	Code	Description	Q.ty	Variants
1	826972	Tapa volante	1	
2	015856	Tornillo m5x21	3	
3	827685	Pasacable	1	
4	827712	Tapón	1	



Assembly	Motor
Code	01.25
Description	Grupo reductor
Revision	1

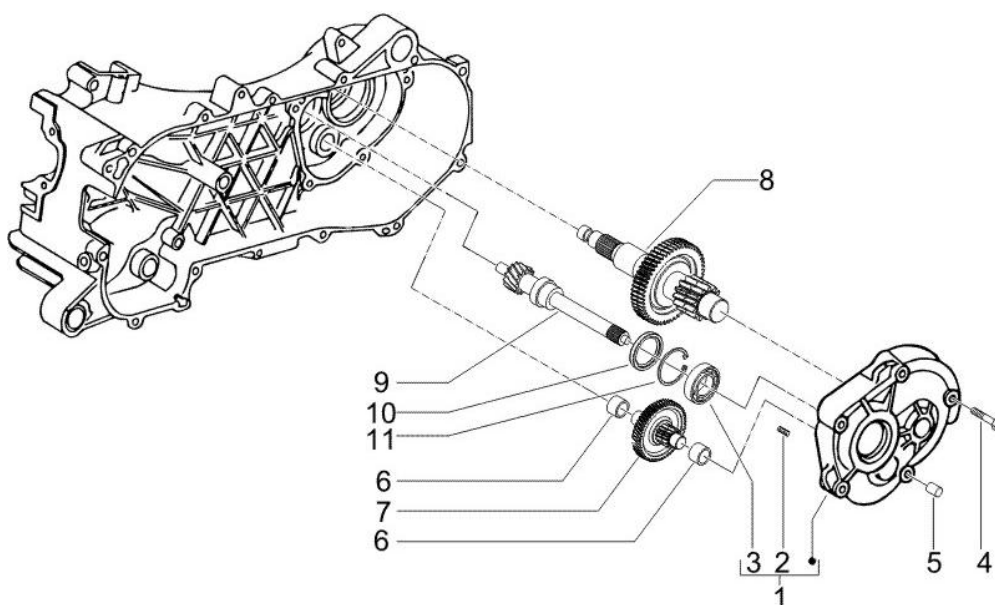

Pos.	Code	Description	Q.ty	Variants
1	4874805	Tapa transmisión cpl.	1	
2	239388	Perno de referencia 6,5x9,5x15	2	
3	435363	Cojinete	1	
4	414838	Tornillo m6X35	1	
5	478197	Anillo compensator	1	
6	288639	Lámina de ajuste	2	
7	480218	ALBERO DI RINVIO CON P.I.	1	
8	4874855	Eje rueda trasera	1	
9	479593	Eje polea conducida	1	
10	480066	Gasket ring	1	
11	480953	Anillo elástico	1	



Assembly	Motor
Code	01.36
Description	Cuerpo con mariposa - Inyector - Racord admisión
Revision	1

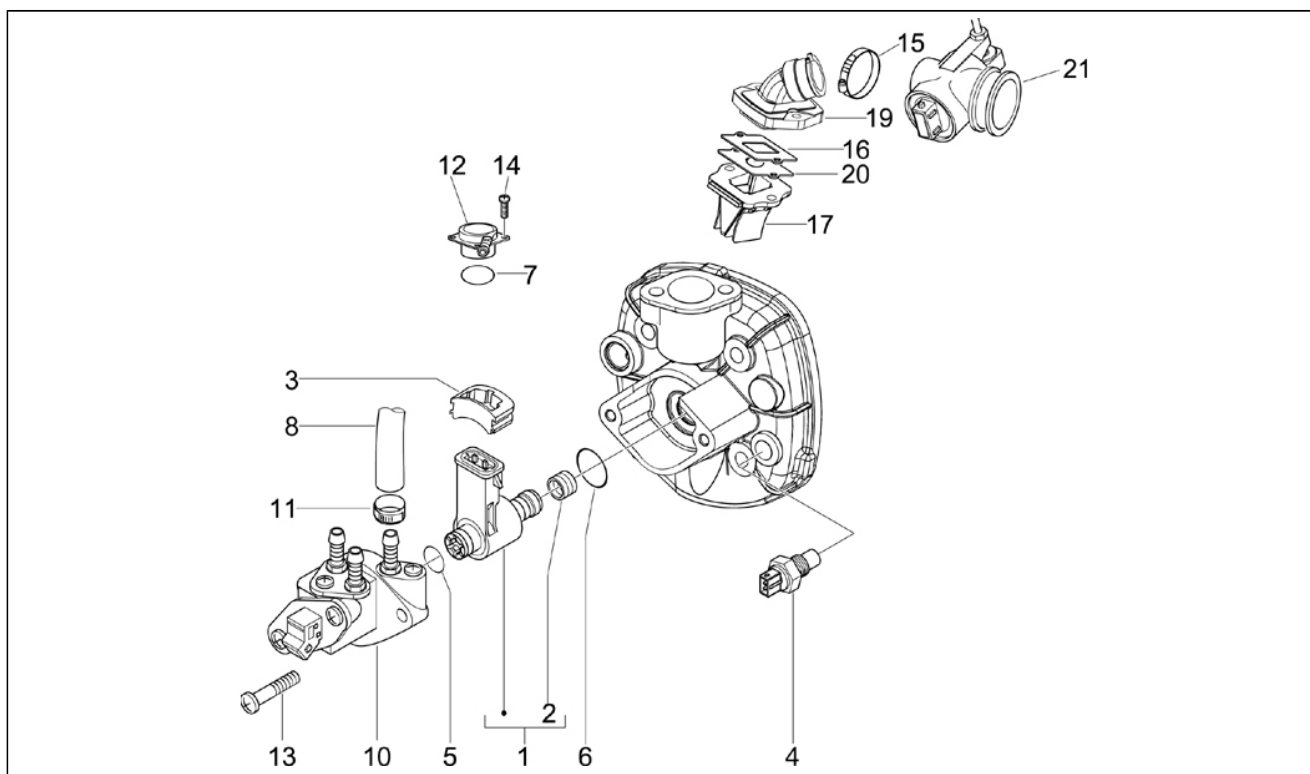

Pos.	Code	Description	Q.ty	Variants
1	829480	Inyector aire	1	
2	834176	Gasket ring	1	
3	829483	Goma de cierre	1	
4	830093	Sensor	1	
5	830433	Junta tórica	1	
6	830434	Junta tórica	1	
7	830585	Junta tórica	1	
8	830672	Tubo alta presión	1	
10	841308	soperte inyector gasolina	1	
11	CM001913	Faja stringitubo	1	
12	826949	Compresores	1	
13	015597	Tornillo TBIC M5x25	2	
14	015856	Tornillo m5x21	4	
15	288741	Abrazadera	1	
16	433361	Junta válvula de láminas	1	
17	82774R	Soporte	1	
19	829703	Colector de admisión	1	
20	842626	Placa	1	
21	830096	Cuerpo válv.estrangulamiento	1	



Assembly	Motor
Code	01.42
Description	Silenciador
Revision	1

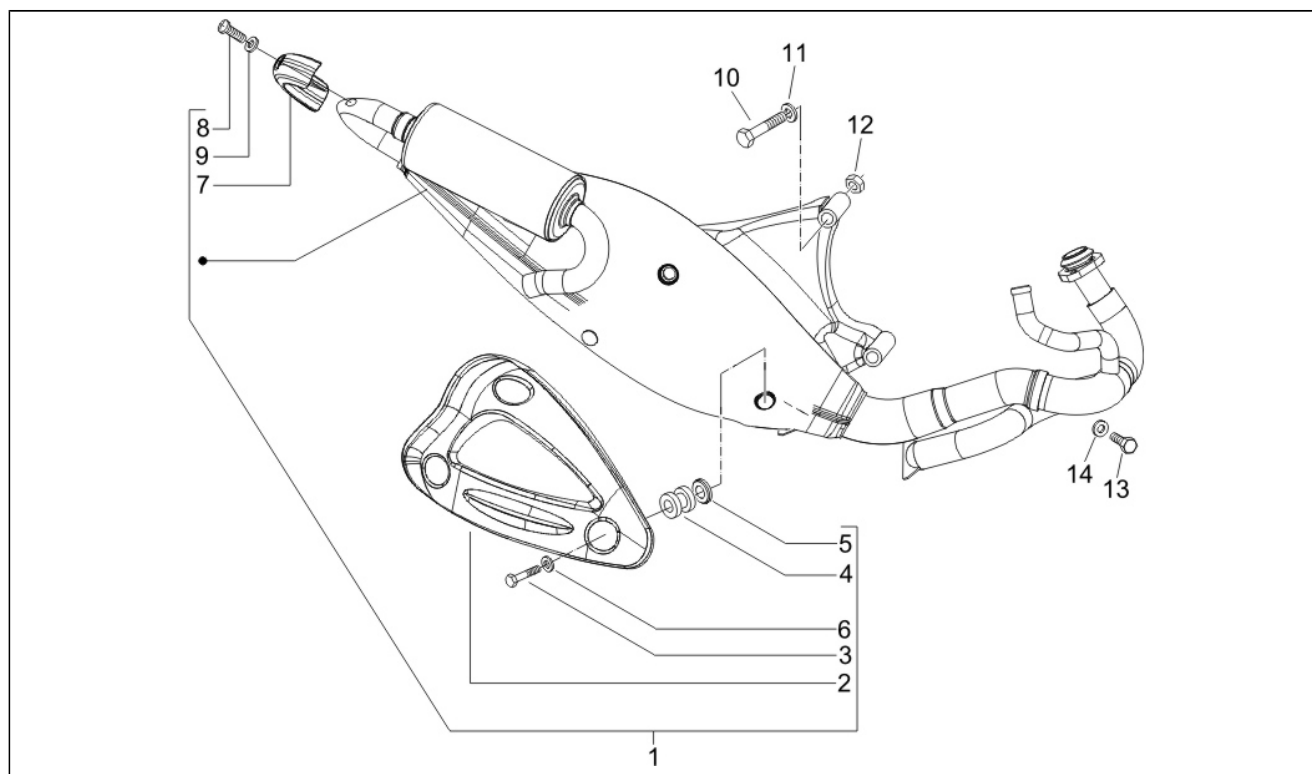

Pos.	Code	Description	Q.ty	Variants
1	872300	MARMITTA KAT COMPL.DI PROTEZIONE	1	
2	827845	Protección	1	
3	433800	Tornillo autoaterrajable	3	
4	487665	Goma	3	
5	826117	Distanciador	3	
6	826118	Arandela	3	
7	827776	Protección	1	
8	433122	Torn. CH con reborde	1	
9	016195	Arandela	1	
10	845591	tornillo	2	
11	834187	Arandela elástica	2	
12	288245	Tuerca con reborde M6	2	



Assembly	Motor
Code	01.45
Description	Filtro de aire
Revision	1

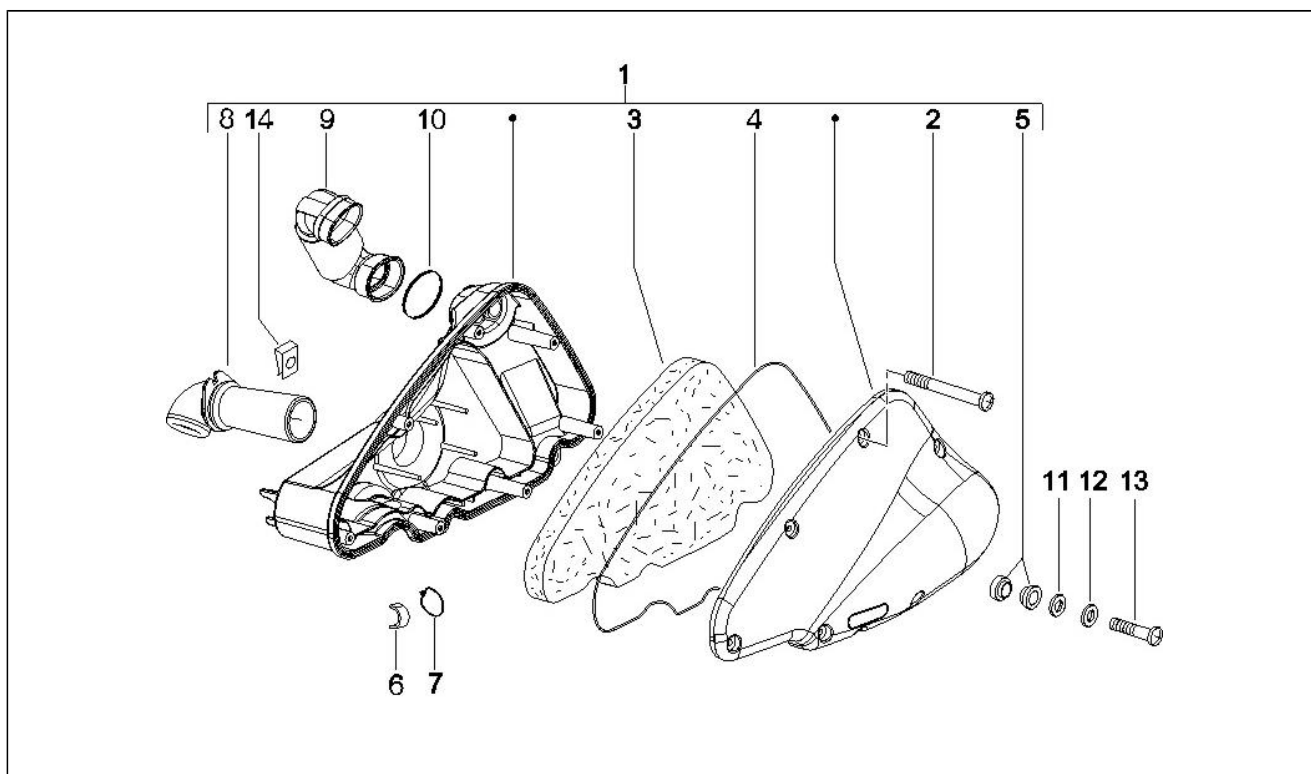

Pos.	Code	Description	Q.ty	Variants
1	845662	filtro de aire	1	
2	258146	Torn. autorr. m3x20	6	
3	479748	Filtro	1	
4	479749	Junta	1	
5	830056	Buje	4	
6	709519	Abrazadera	1	
7	709532	Faja stringitubo	2	
8	829701	Manguito	1	
9	959253	fuelle	1	
10	959254	ANELLO PRESA ARIA	1	
11	003056	Arandela 6,4x12x1	2	
12	012533	Arandela 6,6x11x0	2	
13	018640	Tornillo	2	
14	254485	Clip M6	2	



Assembly	Chasis - Partes plástico - Carrocerías
Code	02.01
Description	Chasis/carrocería
Revision	1

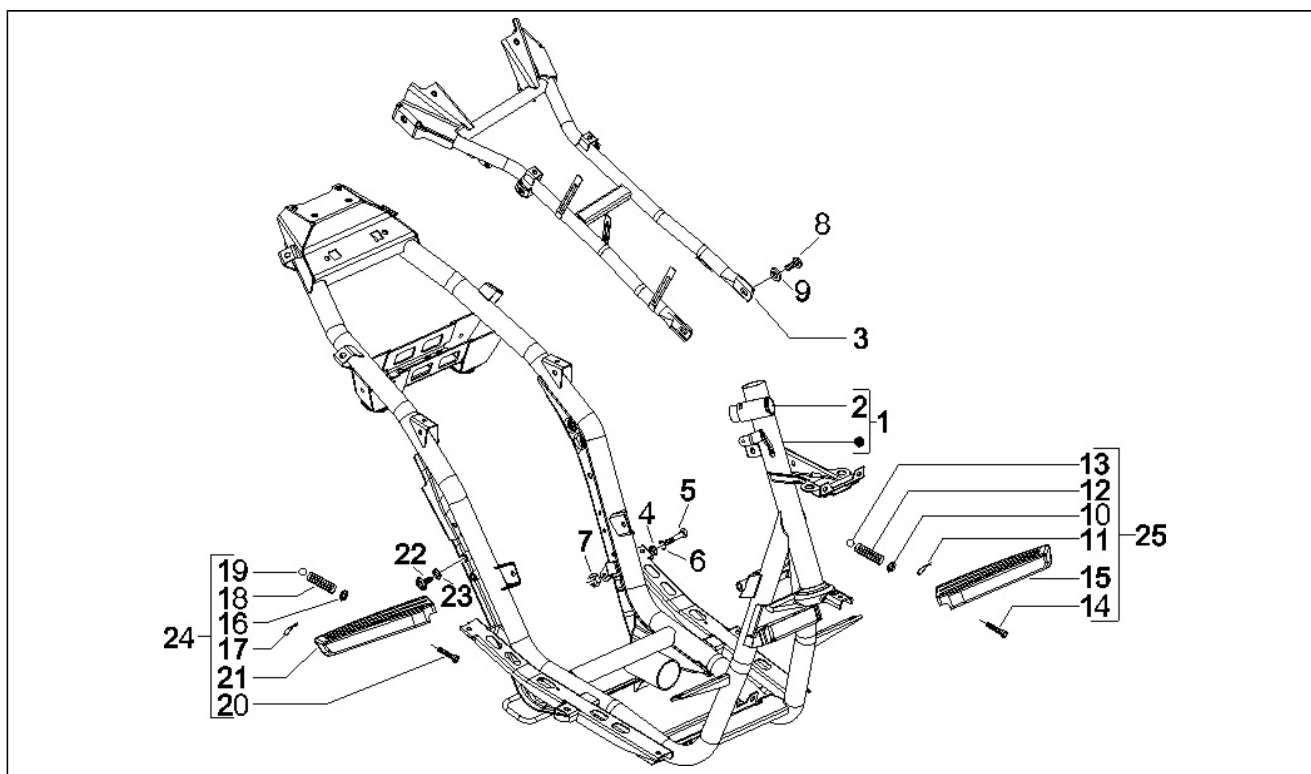

Pos.	Code	Description	Q.ty	Variants
1	624288	TELAIO CON P.I.	1	
2	298604	Soporte cerradura	1	
3	6241125	Bastidor	1	
4	003058	Arandela	1	
5	015643	Tornillo	1	
6	016408	Arandela elástica	1	
7	020108	Tuerca M8x6,5	1	
8	031115	Bullon	2	
9	834187	Arandela elástica	2	
10	003058	Arandela	1	
11	259933	Muelle	1	
12	295590	Muelle	1	
13	295591	Bola D6	1	
14	315092	Tornillo	2	
15	975558	Junta	1	
16	003058	Arandela	1	
17	259933	Muelle	1	
18	295590	Muelle	1	
19	295591	Bola D6	1	
20	315092	Tornillo	2	
21	975559	Junta	1	
22	582428	Tornillo	4	
23	834187	Arandela elástica	4	
24	654145000C	Par de estribos pas. der.	1	Color: Negro brillante[94] Color: Rojo Dragon[894] Color:Blanco[544]
25	654144000C	Par de estribos pas. izq.	1	Color: Negro brillante[94] Color: Blanco[544] Color:Rojo Dragon[894]



Assembly	Chasis - Partes plástico - Carrocerías
Code	02.25
Description	Caballote/s
Revision	1

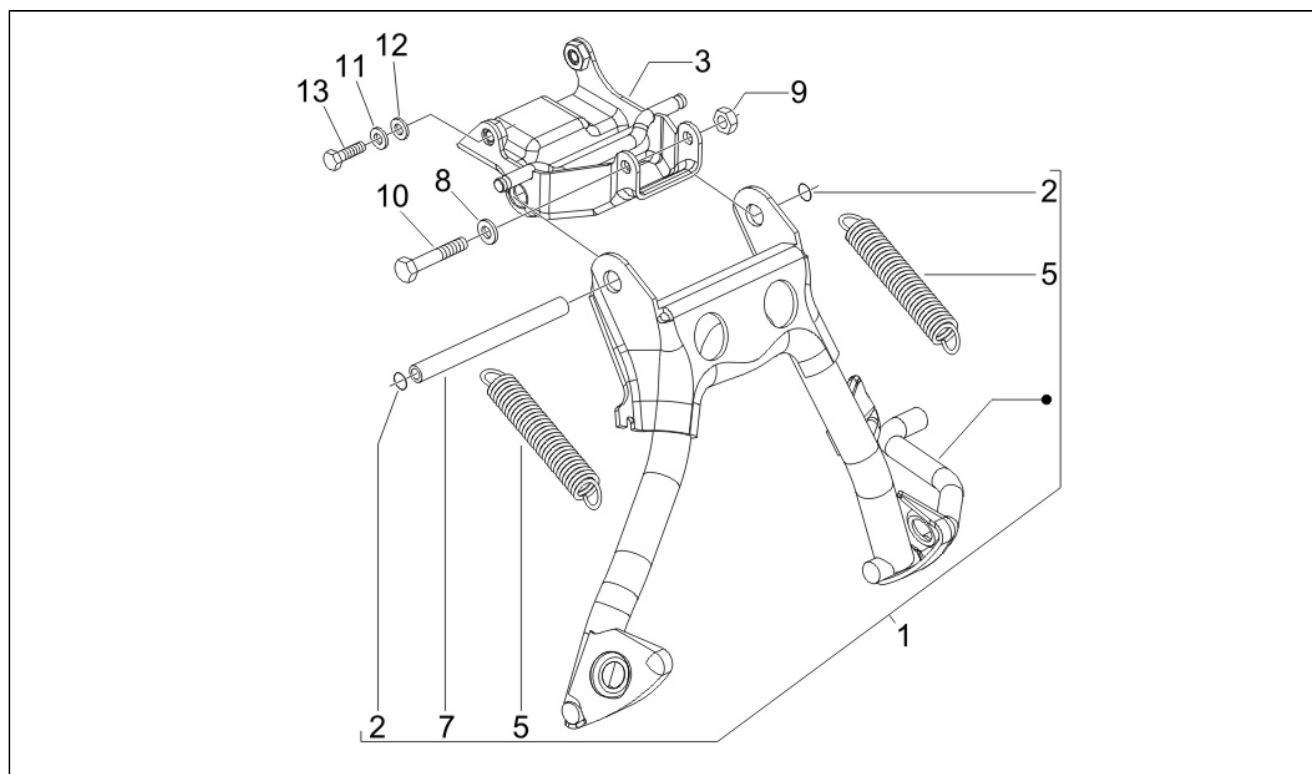

Pos.	Code	Description	Q.ty	Variants
1	581537	Caballote, completo	1	
2	271695	Gasket ring	2	
3	272929	Soporte	1	
5	278940	Muelle	2	
7	583603	Perno	1	
8	016408	Arandela elástica	1	
9	020108	Tuerca M8x6,5	1	
10	030080	Tornillo	1	
11	013861	Arandela	2	
12	016408	Arandela elástica	2	
13	031122	Tornillo c. hex. M8x30	2	



Assembly	Chasis - Partes plástico - Carrocerías
Code	02.26
Description	Escudo delantero
Revision	1

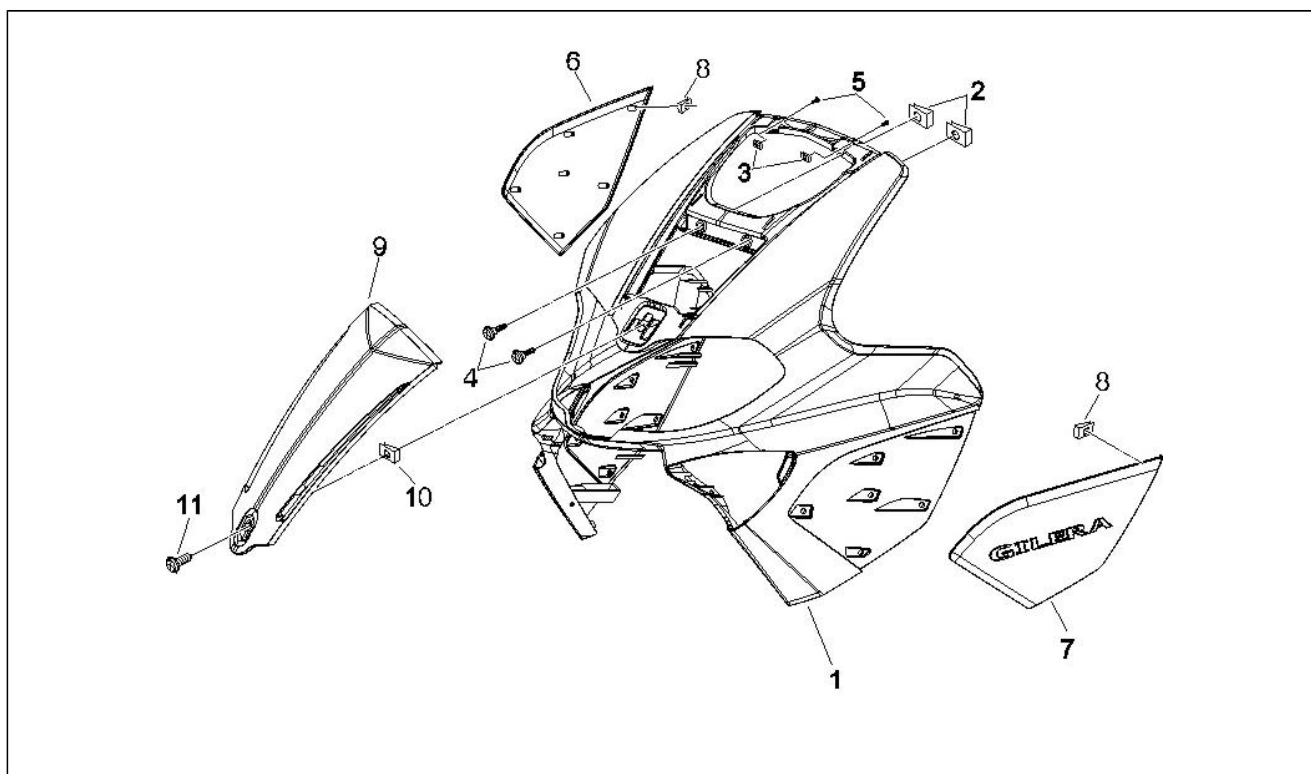

Pos.	Code	Description	Q.ty	Variants
1	654985	SCUDO	1	
1	6549850090	SCUDO	1	Color:Negro brillante[94]
1	65498500BR	SCUDO	1	Color:Blanco[544]
1	65498500R7	SCUDO	1	Color:Rojo Dragon[894]
2	CM017410	Clip	2	
3	254485	Clip M6	2	
4	575249	Tornillo	2	
5	576189	Tornillo d4,2x16	2	
6	655043	Tapa der.	1	
6	6550430090	Tapa der.	1	Color: Negro brillante[94] Color: Blanco[544] Color:Rojo Dragon[894]
7	655044	Tapa izq.	1	
7	6550440090	Tapa izq.	1	Color: Negro brillante[94] Color: Blanco[544] Color:Rojo Dragon[894]
8	085508	Placa	12	
8	254485	Clip M6	12	
9	655107	ESCUDO DELANTERO	1	
9	6551070090	tapa central	1	Color: Negro brillante[94] Color: Rojo Dragon[894] Color:Blanco[544]
10	CM017410	Clip	1	
11	259349	Tornillo	1	



Assembly	Chasis - Partes plástico - Carrocerias
Code	02.30
Description	Maletero delantero - Contraescudo
Revision	1

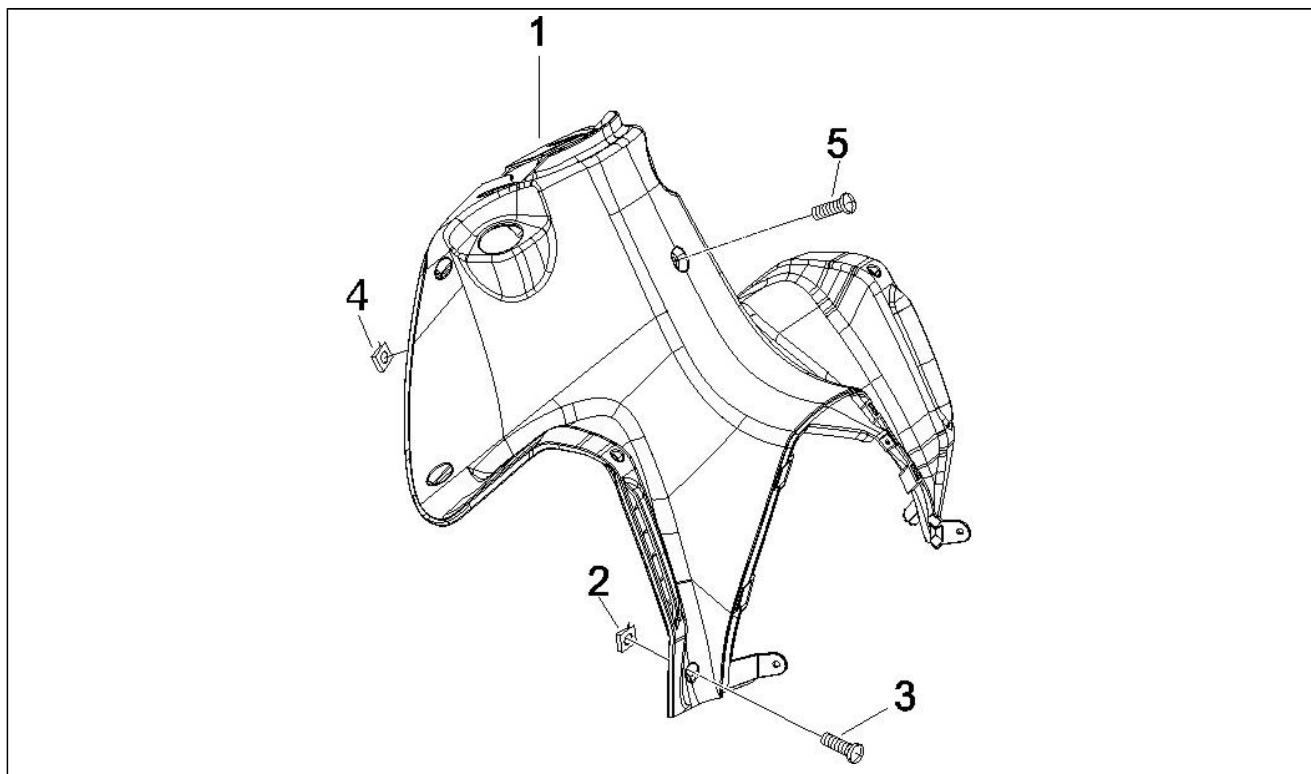

Pos.	Code	Description	Q.ty	Variants
1	949404000C	contra escudo	1	Color: Negro brillante[94] Color: Blanco[544] Color:Rojo Dragon[894]
2	CM017410	Clip	10	
3	258249	Tornillo 4,2x19	8	
4	254485	Clip M6	1	
5	575249	Tornillo	1	



Assembly	Chasis - Partes plástico - Carrocerías
Code	02.31
Description	Cubierta central - Estribos
Revision	1

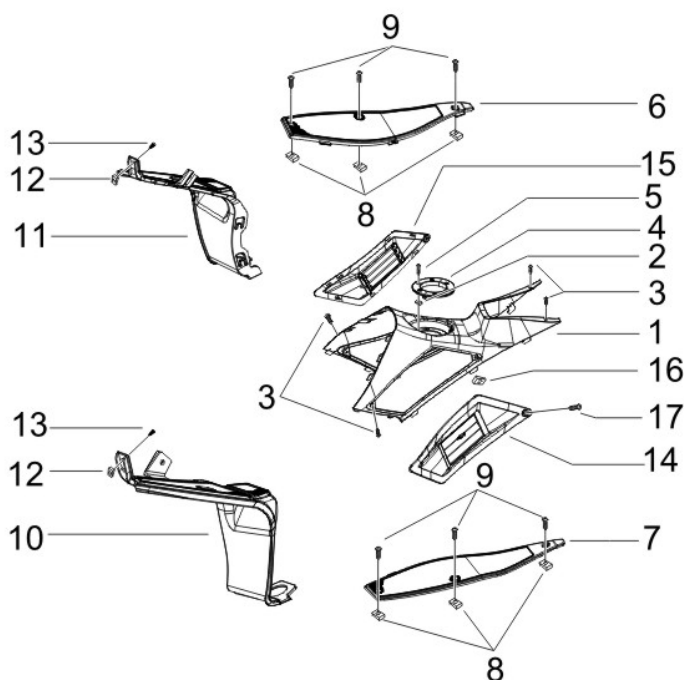

Pos.	Code	Description	Q.ty	Variants
1	949405000C	tapa central	1	Color: Negro brillante[94] Color: Rojo Dragon[894] Color:Blanco[544]
2	CM017410	Clip	3	
3	576189	Tornillo d4,2x16	5	
4	94940600EL	Viola tapón gasol.	1	Color: Negro brillante[94] Color: Blanco[544] Color:Rojo Dragon[894]
5	959559	Tornillo Allen M4x16	3	
6	949410000C	Estribo piloto der.	1	Color: Negro brillante[94] Color: Blanco[544] Color:Rojo Dragon[894]
7	949411000C	Estribo piloto izq.	1	Color: Negro brillante[94] Color: Rojo Dragon[894] Color:Blanco[544]
8	254485	Clip M6	6	
9	575249	Tornillo	6	
10	949435000C	POGGIAP.PIOTA INCL.SX	1	Color: Negro brillante[94] Color: Rojo Dragon[894] Color:Blanco[544]
11	949436000C	POGGIAP.PIOTA INCL.DX	1	Color: Negro brillante[94] Color: Blanco[544] Color:Rojo Dragon[894]
12	254485	Clip M6	2	
13	575249	Tornillo	2	
14	949443000C	GRIGLIA ARIA C.SX CPL	1	Color: Negro brillante[94] Color: Blanco[544] Color:Rojo Dragon[894]
15	949444000C	GRIGLIA ARIA C.DX CPL	1	Color: Negro brillante[94] Color: Rojo Dragon[894] Color:Blanco[544]
16	CM017409	Clip D.4,2	2	



Assembly	Chasis - Partes plástico - Carrocerías
Code	02.31
Description	Cubierta central - Estribos
Revision	1

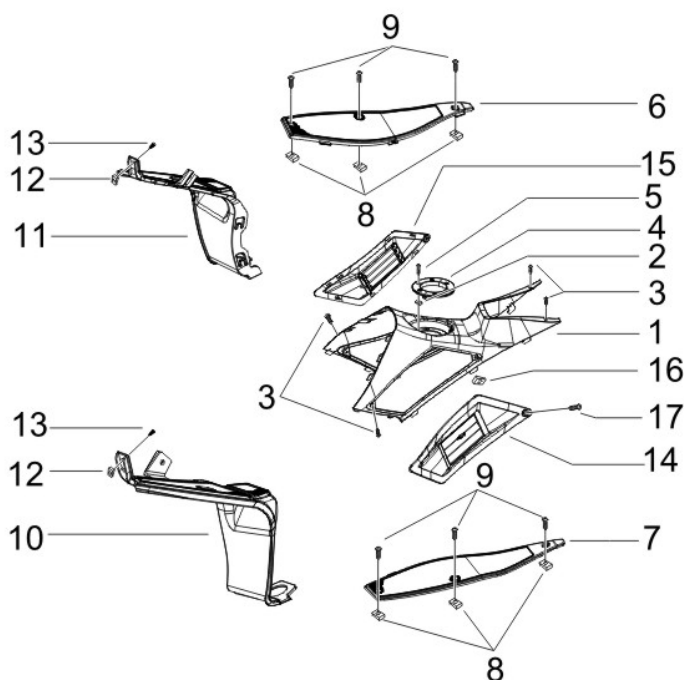

Pos.	Code	Description	Q.ty	Variants
17	259349	Tornillo	2	



Assembly	Chasis - Partes plástico - Carrocerías
Code	02.32
Description	Cubiertas laterales - Spoiler
Revision	1

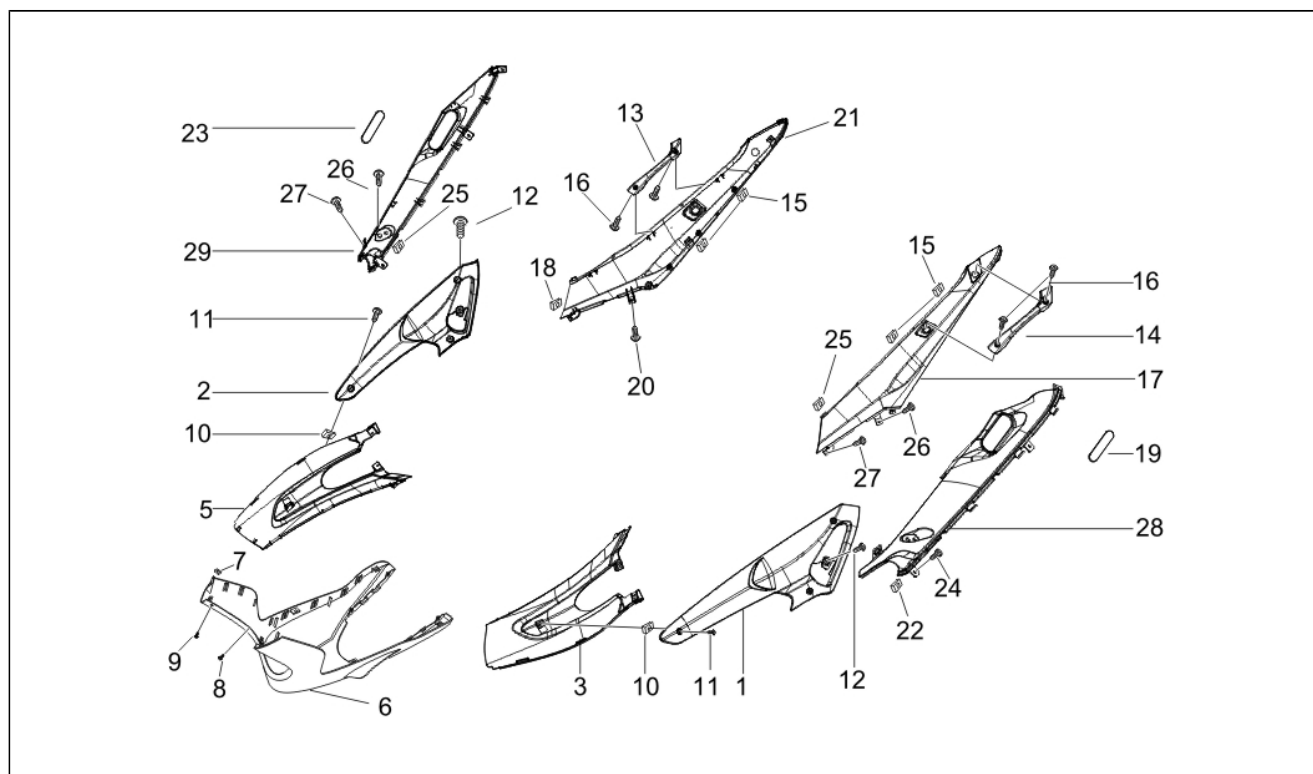

Pos.	Code	Description	Q.ty	Variants
1	65508800XH3	FIANCHETTO SX	1	Color: Negro brillante[94] Color: Blanco[544] Color:Rojo Dragon[894]
2	65508900XH3	FIANCHETTO DX	1	Color: Negro brillante[94] Color: Rojo Dragon[894] Color:Blanco[544]
3	949407000C	SOTTOFIANCHETTO SX	1	Color: Negro brillante[94] Color: Blanco[544] Color:Rojo Dragon[894]
5	949408000C	SOTTOFIANCHETTO DX	1	Color: Negro brillante[94] Color: Rojo Dragon[894] Color:Blanco[544]
6	656523	SPOILER	1	
6	656523000C	SPOILER	1	Color: Negro brillante[94] Color: Blanco[544] Color:Rojo Dragon[894]
7	CM017410	Clip	6	
8	297498	Tornillo	2	
9	576189	Tornillo d4,2x16	6	
10	CM017410	Clip	6	
11	259349	Tornillo	6	
12	959614	VITE TCIC M6X10	2	
13	656034000C	MANIGLIA DX	1	Color: Negro brillante[94] Color: Rojo Dragon[894] Color:Blanco[544]
14	656035000C	MANIGLIA SX	1	Color: Negro brillante[94] Color: Blanco[544] Color:Rojo Dragon[894]
15	575268	Clip M8	4	
16	970273	Tornillo	4	
17	949413	SEMICODONE SX	1	
17	949413000C	SEMICODONE SX	1	Color:Negro brillante[94]



Assembly	Chasis - Partes plástico - Carrocerías
Code	02.32
Description	Cubiertas laterales - Spoiler
Revision	1

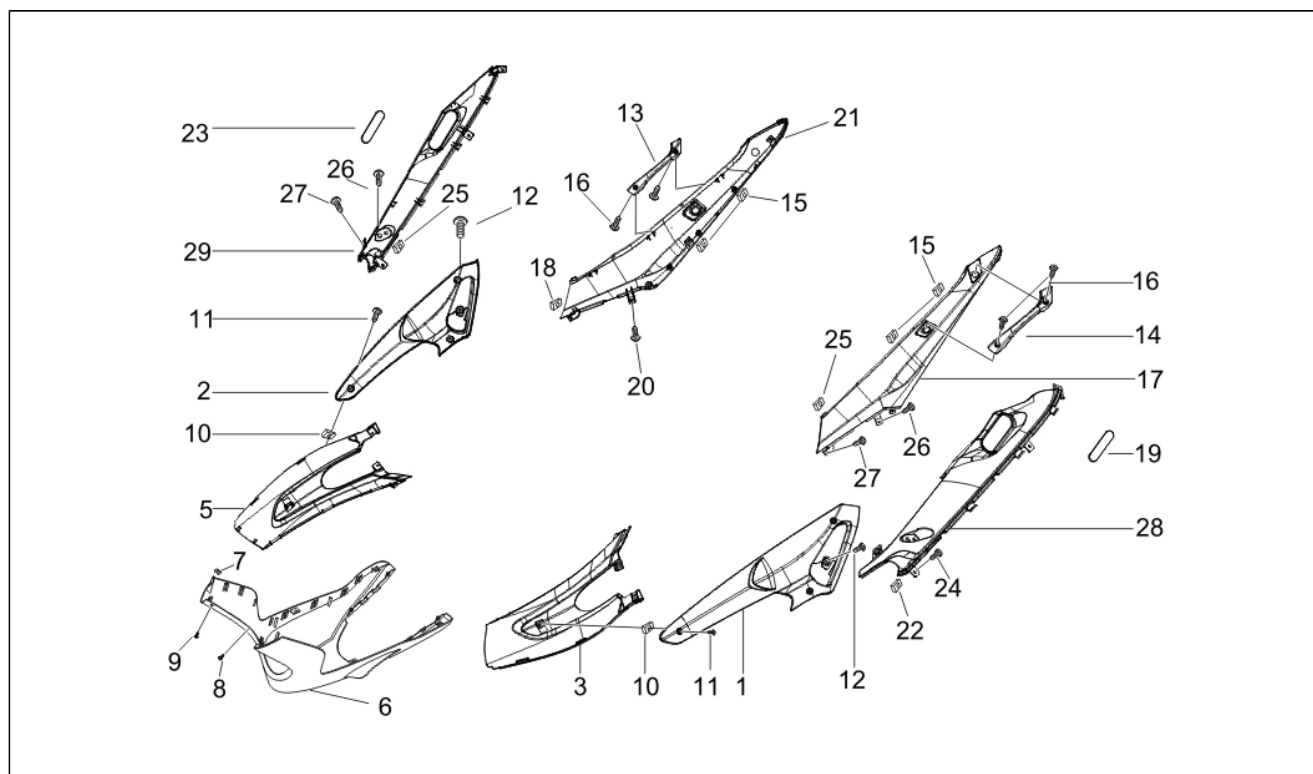

Pos.	Code	Description	Q.ty	Variants
17	94941300BR	SEMICODONE SX	1	Color:Blanco[544]
17	94941300R7	SEMICODONE SX	1	Color:Rojo Dragon[894]
18	CM017410	Clip	3	
19	293556	Catafaro	1	
20	576189	Tornillo d4,2x16	3	
21	949412	SEMICODONE DX	1	
21	949412000C	SEMICODONE DX	1	Color:Negro brillante[94]
21	94941200BR	SEMICODONE DX	1	Color:Blanco[544]
21	94941200R7	SEMICODONE DX	1	Color:Rojo Dragon[894]
22	CM017410	Clip	3	
23	293556	Catafaro	1	
24	576189	Tornillo d4,2x16	3	
25	CM017410	Clip	2	
26	259349	Tornillo	2	
27	576189	Tornillo d4,2x16	4	
28	949417000C	SOTTOCODONE SINISTRO	1	Color: Negro brillante[94] Color: Blanco[544] Color:Rojo Dragon[894]
29	949418000C	SOTTOCODONE DESTRO	1	Color: Negro brillante[94] Color: Rojo Dragon[894] Color:Blanco[544]
30	013763	Arandela 4,2x12x1	2	



Assembly	Chasis - Partes plástico - Carrocerías
Code	02.33
Description	Alojamiento rueda - Guardabarros
Revision	1

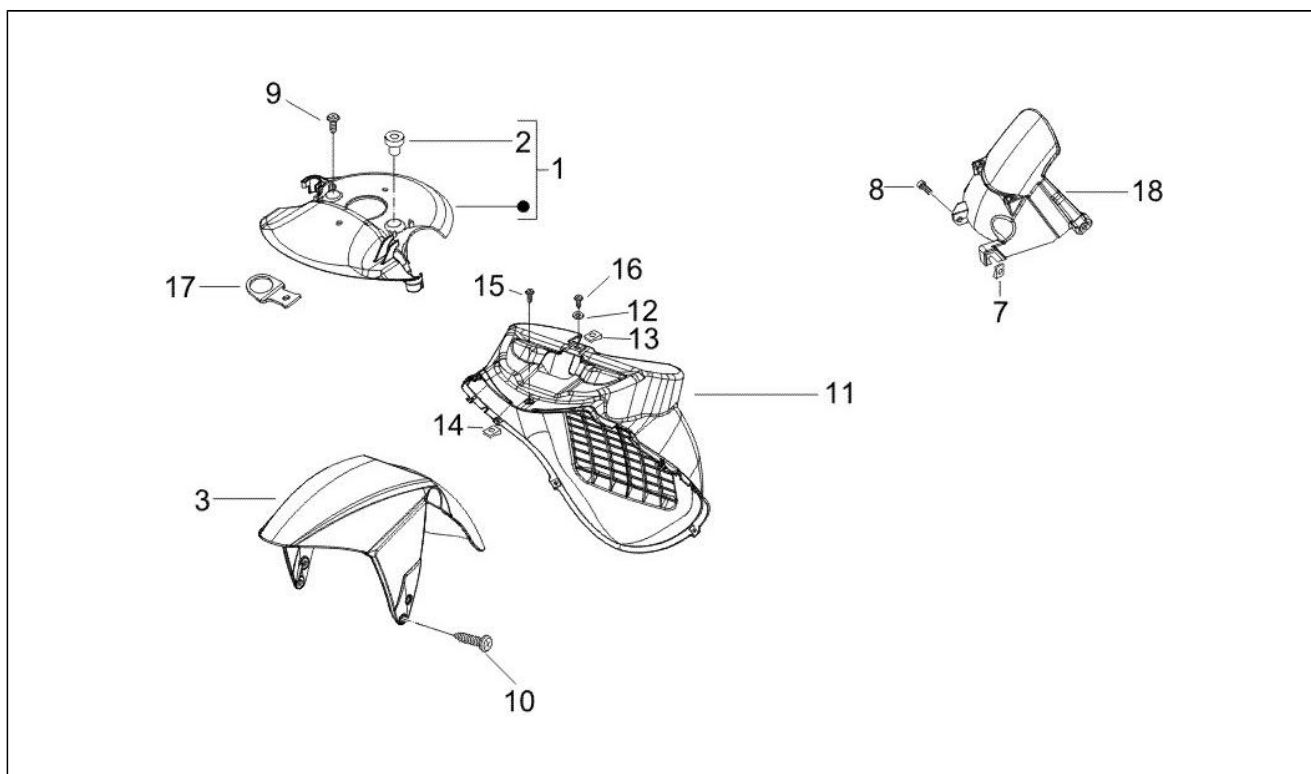

Pos.	Code	Description	Q.ty	Variants
1	949454	PARAFANGO ANT.(PROTEZIONE SOSP.)	1	
2	258536	Buje	2	
3	647590	PARAFANGO ANTERIORE	1	
3	6475900090	PARAFANGO ANTERIORE	1	Color:Negro brillante[94]
3	64759000BR	PARAFANGO ANTERIORE	1	Color:Blanco[544]
3	64759000R7	PARAFANGO ANTERIORE	1	Color:Rojo Dragon[894]
4	259828	Distanciador	4	
8	575249	Tornillo	1	
9	259830	Tornillo m6x22	1	
10	272836	Tornillo	4	
11	624425	VANO RUOTA	1	
11	624425000C	VANO RUOTA	1	Color: Negro brillante[94] Color: Blanco[544] Color:Rojo Dragon[894]
12	016686	Arandela	1	
13	248419	Placa elastica	1	
14	254485	Clip M6	1	
15	575249	Tornillo	1	
16	834065	Tornillo	1	
17	949393	SUPPORTO FRENO ANT.	1	
18	959440	PARASPRUZZI MOTORE	1	
18	959440000C	PARASPRUZZI MOTORE	1	Color: Negro brillante[94] Color: Rojo Dragon[894] Color:Blanco[544]
20	582922	Catafaro	1	



Assembly	Chasis - Partes plástico - Carrocerias
Code	02.34
Description	Alojamiento casco - Parte debajo sillín
Revision	1

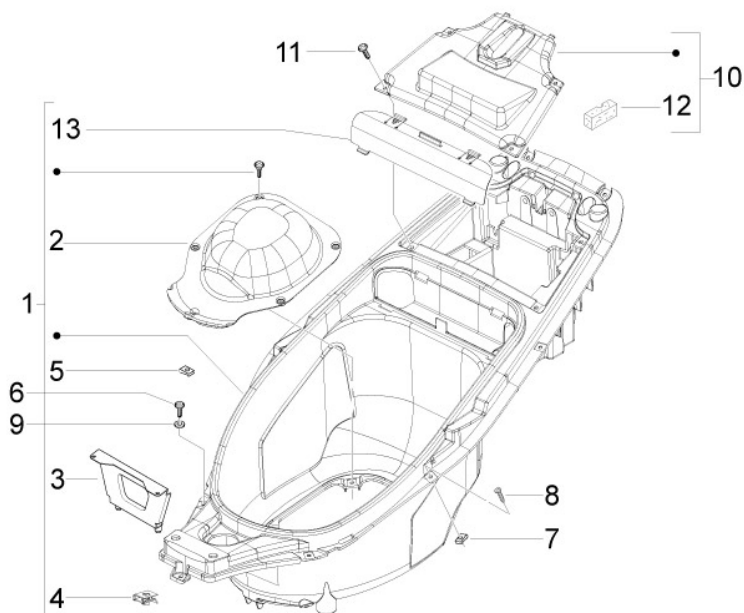

Pos.	Code	Description	Q.ty	Variants
1	624015	PORTACASCO COMPLETO	1	
2	949422	PORTELLO ISPEZIONE CARBURANTE	1	
3	623992	RINFORZO CERNIERA SELLA	1	
4	CM017410	Clip	17	
5	959263	chapa	1	
6	576189	Tornillo d4,2x16	4	
7	254485	Clip M6	2	
8	272836	Tornillo	2	
8	575249	Tornillo	2	
9	246976	Arandela	2	
10	624347	COPERCHIO BATTERIA COMPL.	1	
12	583310	Tampón	1	
13	949425	TAPPO PER TROUSSE ATTREZZI	1	



Assembly	Chasis - Partes plástico - Carrocerías
Code	02.37
Description	Cubierta trasera - Salpicador
Revision	1

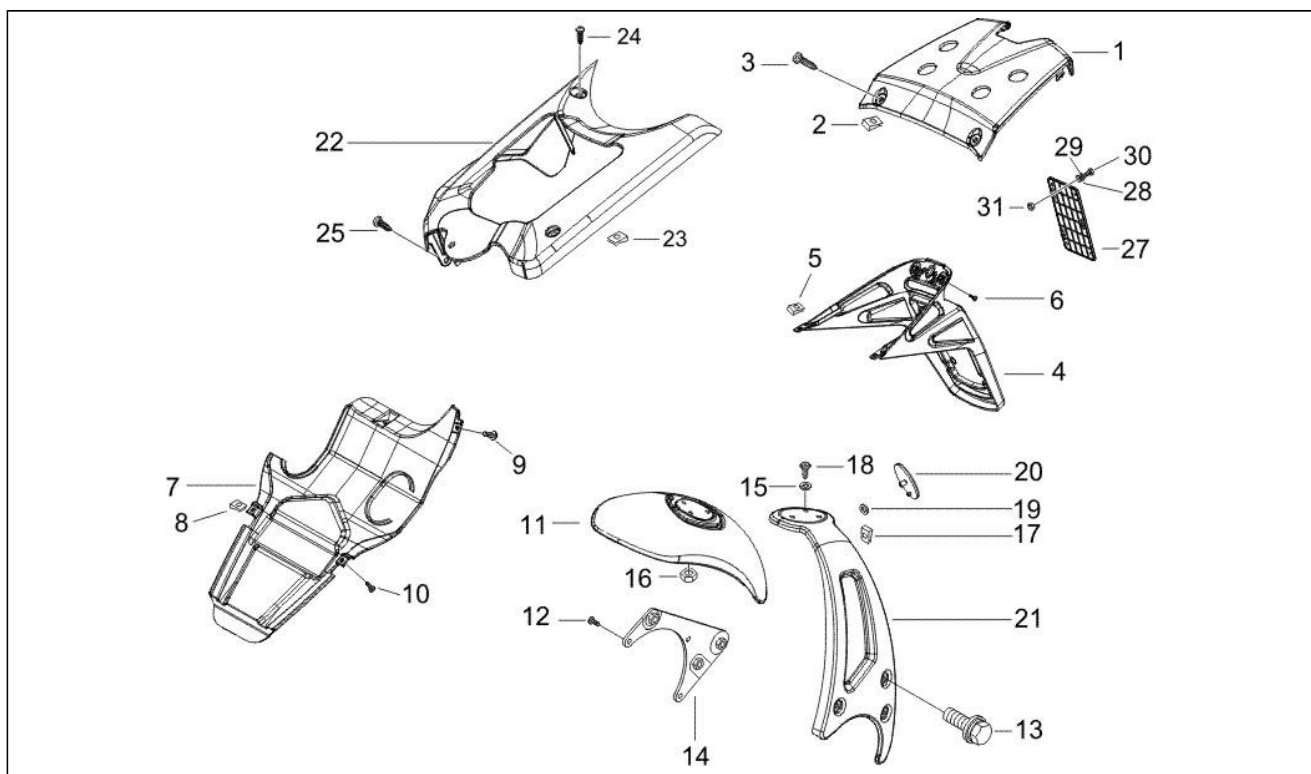

Pos.	Code	Description	Q.ty	Variants
1	949414	CHIUSSURA CODONE	1	
1	949414000C	CHIUSSURA CODONE	1	Color:Negro brillante[94]
1	94941400BR	CHIUSSURA CODONE	1	Color:Blanco[544]
1	94941400R7	CHIUSSURA FIANCATA INF.POST.	1	Color:Rojo Dragon[894]
2	CM017410	Clip	2	
3	259349	Tornillo	2	
4	949419000C	PORTATARGA	1	Color: Negro brillante[94] Color: Rojo Dragon[894] Color:Blanco[544]
5	254485	Clip M6	2	
6	259348	Tornillo	2	
7	624468	PARATIA SOTTOCODONE	1	
7	624468000C	PARATIA SOTTOCODONE	1	Color: Negro brillante[94] Color: Rojo Dragon[894] Color:Blanco[544]
8	CM017410	Clip	3	
9	258249	Tornillo 4,2x19	3	
10	018591	Tornillo	1	
11	576588000C	Parasalpicaduras	1	Color: Negro brillante[94] Color: Blanco[544] Color:Rojo Dragon[894]
12	414838	Tornillo m6X35	3	
13	959358	VITE A TESTA ESAGONALE FLANGIATA	3	
14	959527	chapa	1	
15	006966	Arandela elástica 6,4x11x0,5	3	
16	020106	Tuerca M6	3	
17	180859	Placa	1	
18	272836	Tornillo	3	
19	479882	Distanciador	1	
21	959526000C	soporte	1	Color: Negro brillante[94]



Assembly	Chasis - Partes plástico - Carrocerías
Code	02.37
Description	Cubierta trasera - Salpicador
Revision	1

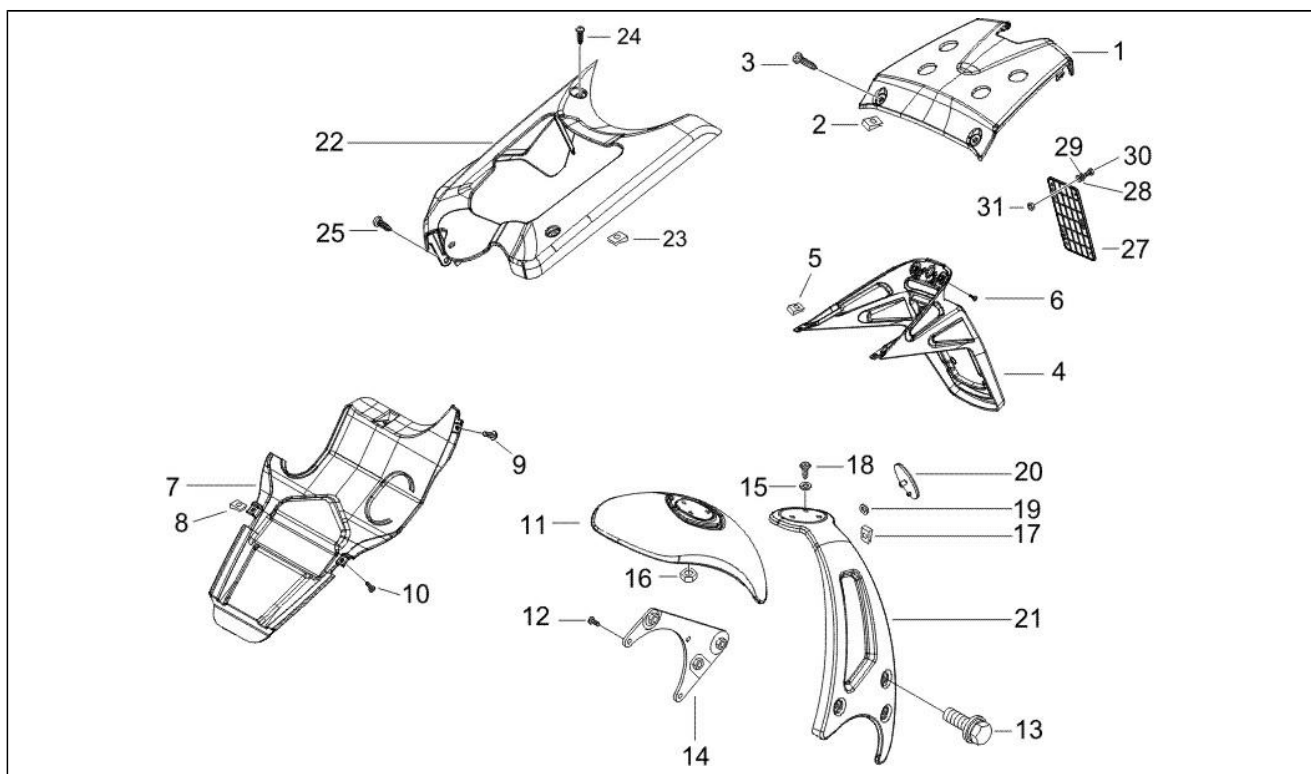

Pos.	Code	Description	Q.ty	Variants
				Color: Blanco[544] Color:Rojo Dragon[894]
22	959521000G	tapa motor	1	Color: Negro brillante[94] Color: Rojo Dragon[894] Color:Blanco[544]
23	CM017410	Clip	2	
24	259349	Tornillo	2	
25	959583	VITE T.C.I.C.	1	
27	5801244	Portamatrícula	1	
27	638833	Portamatrícula	1	
28	013769	Arandela	3	
29	016404	Arandela	3	
30	018591	Tornillo	3	
31	020104	Tuerca	3	
32	016670	Arandela 4,5x12x1	1	

**GILERA®**

Runner 50
NSRH000U03 - Runner 50 Pure Jet (2010)

Chassis prefix: ZAPC46200
Engine prefix: C452M

Assembly	Chasis - Partes plástico - Carrocerías
Code	02.38
Description	Letreros - Escudos
Revision	1

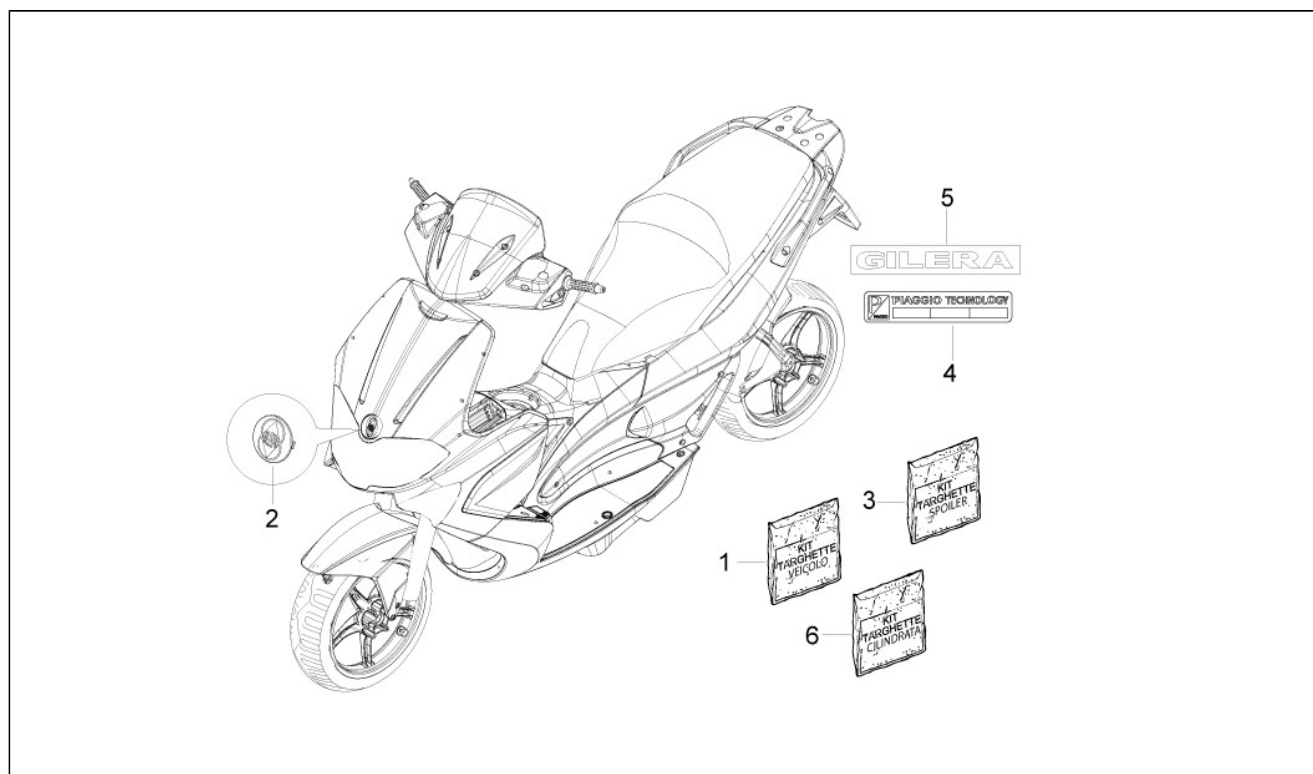

Pos.	Code	Description	Q.ty	Variants
1	67229400A1	(*) KIT TARGH.VEICOLO RUNNER 50cc.	1	Color:Blanco[544]
1	67229400A2	(*) KIT TARGH.VEICOLO RUNNER 50cc.	1	Color:Rojo Dragon[894]
1	67229400A3	(*) KIT TARGH.VEICOLO RUNNER 50cc.	1	Color:Negro brillante[94]
2	656513	SCUDETTO "GILERA"	1	
3	67229600A1	(*) KIT TARGH.SPOILER RUNNER	1	Color:Blanco[544]
3	67229600A2	(*) KIT TARGH.SPOILER RUNNER	1	Color:Rojo Dragon[894]
3	67229600A3	(*) KIT TARGH.SPOILER RUNNER	1	Color:Negro brillante[94]
4	672200	Placas Piaggio Technology	1	
5	655545	TARGHETTA "GILERA"	2	
6	67229800A1	(*) KIT TARGHETTE CILINDRATA "50 PJ"	1	Color:Blanco[544]
6	67229800A2	(*) KIT TARGHETTE CILINDRATA "50 PJ"	1	Color:Rojo Dragon[894]
6	67229800A3	(*) KIT TARGHETTE CILINDRATA "50 PJ"	1	Color:Negro brillante[94]



Assembly	Chasis - Partes plástico - Carrocerías
Code	02.39
Description	Sillín/asientos - Bolsa herramienta
Revision	1

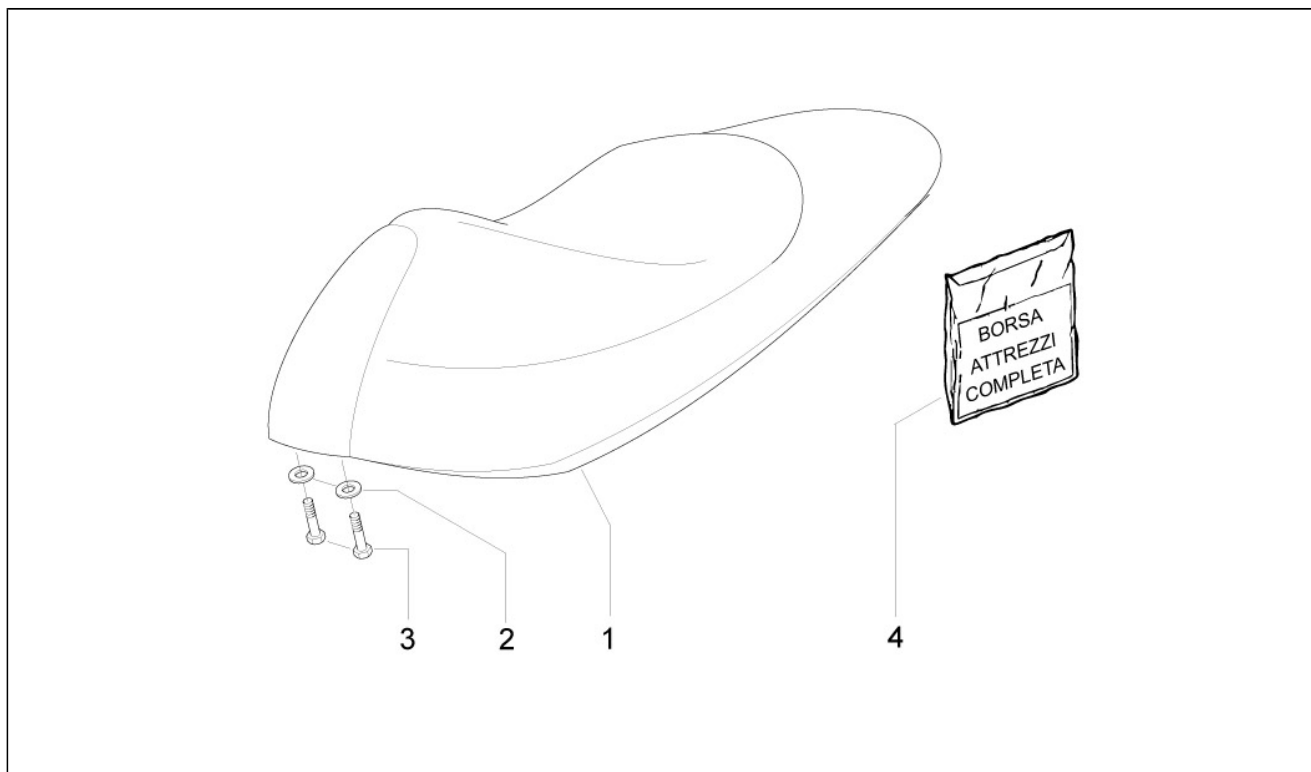

Pos.	Code	Description	Q.ty	Variants
1	672301	SELLA COMPLETA	1	
2	013880	Arandela	2	
3	414838	Tornillo m6X35	2	
4	635097	BORSA ATTREZZI COMPL.	1	



Assembly	Chasis - Partes plástico - Carrocerias
Code	02.45
Description	Retrovisor/es
Revision	1

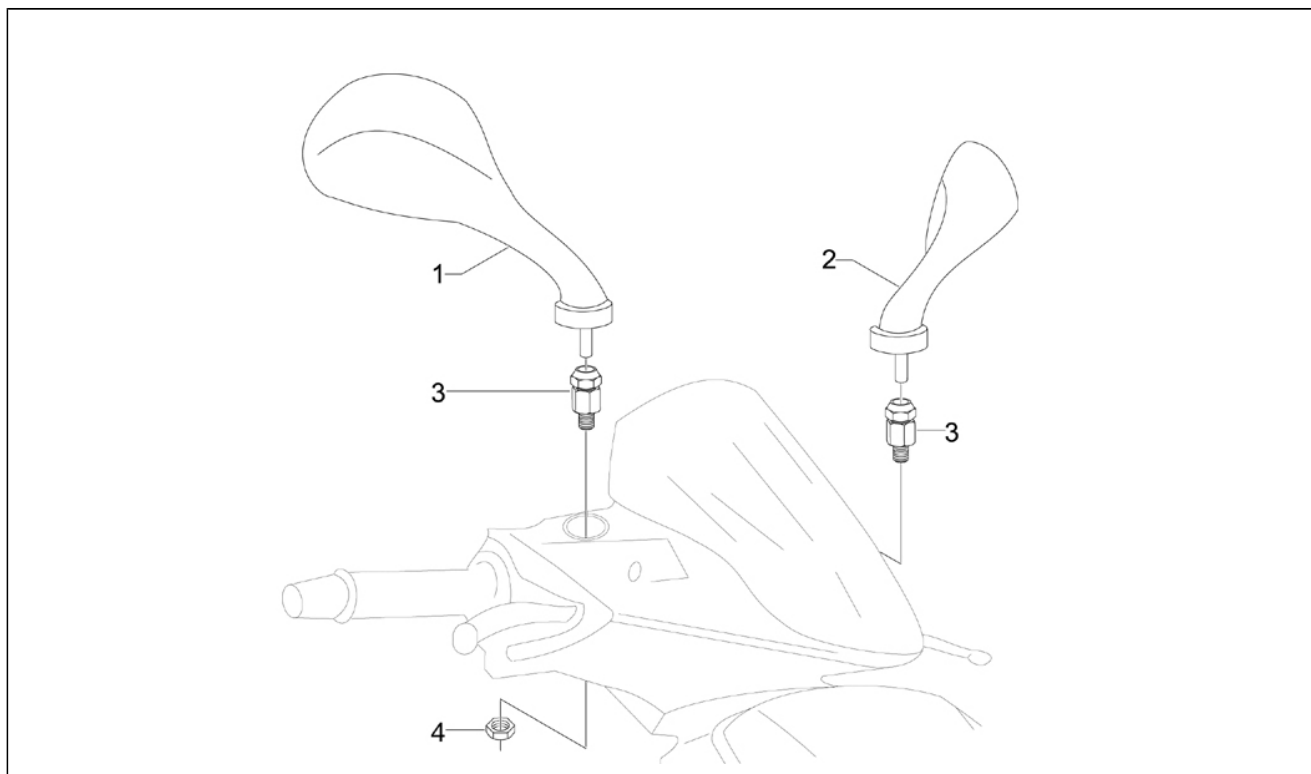

Pos.	Code	Description	Q.ty	Variants
1	CM073001	Retrovisor	1	
2	CM073002	Retrovisor	1	
3	655115	SUPPORTO SPECCHIO RETROVISORE	1	
4	654149	DADO	1	



Assembly	Chasis - Partes plástico - Carrocerías
Code	02.46
Description	Cerraduras
Revision	1

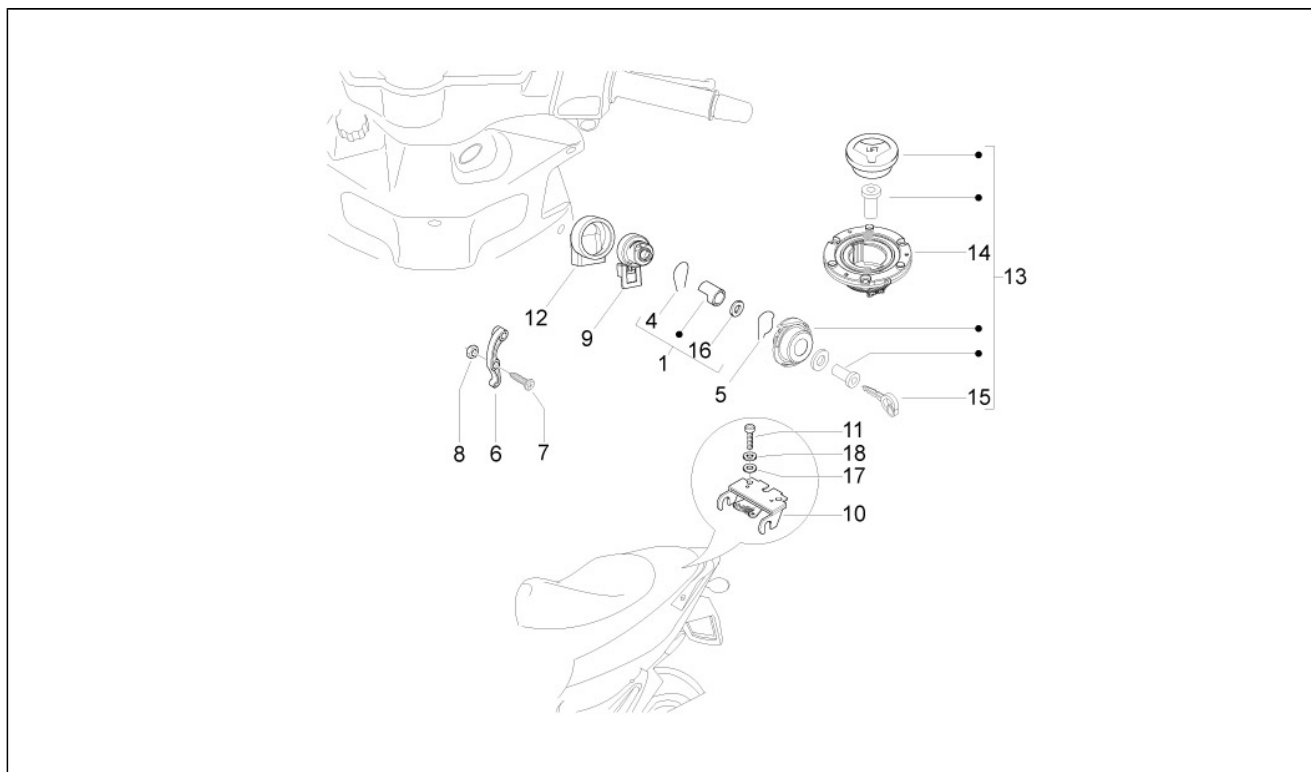

Pos.	Code	Description	Q.ty	Variants
1	298903	Bloquecillo	1	
2	298592	Bloquecillo	1	
4	298838	Muelle	1	
5	253937	Muelle	1	
6	299902	Pestillo	1	
7	299972	Tornillo especial m4	1	
8	577620	Tuerca de seguridad	1	
9	580621	Bloque arran.-bloq.	1	
10	CM023704	Cuerpo cerradura	1	
11	434541	Torn. CH con reborde M6x16	2	
12	582041	Capuchón conmutador	1	
13	949611	KIT SERRATURE	1	
14	959465	tapa d.ac.	1	
15	624321	SBOZZATO CHIAVE	1	
16	298594	Arandela	1	
17	012533	Arandela 6,6x11x0	2	
18	013880	Arandela	2	



Assembly	Chasis - Partes plástico - Carrocerías
Code	02.47
Description	Depósito carburante
Revision	1

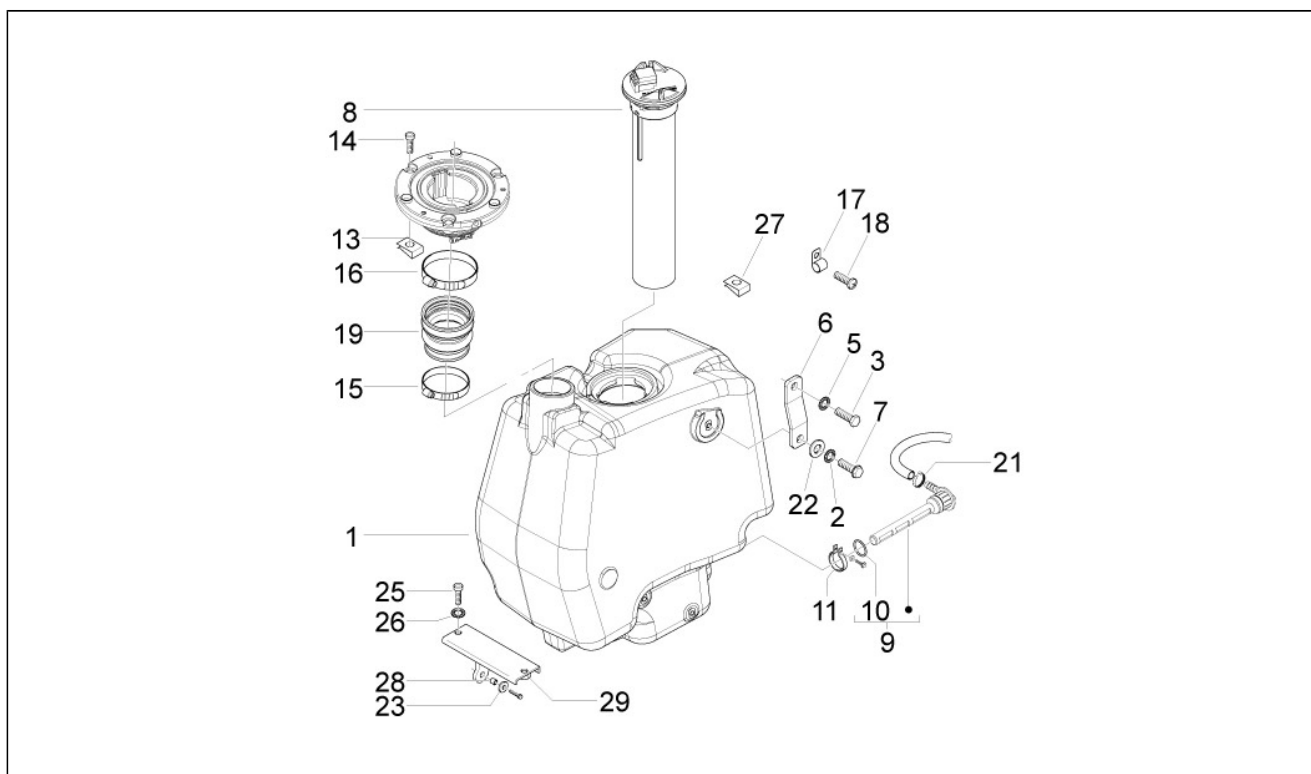

Pos.	Code	Description	Q.ty	Variants
1	624265	SERBATOIO CARBURANTE INIEZ.	1	
2	012532	Arandela 5,3x10x0	2	
3	031086	Tornillo m6x12	2	
4	254485	Clip M6	1	
5	012533	Arandela 6,6x11x0	3	
6	624090	STAFFA RIT.SERBATOIO	2	
7	018639	Tornillo c. hex.	1	
7	031056	Tornillo	2	
8	CM025707	Indicador nivel gasolina	1	
9	574358	Racor completo	1	
10	196868	Junta	1	
11	577557	Abrazadera	1	
13	CM017410	Clip	3	
14	258249	Tornillo 4,2x19	3	
15	CM001919	abrazadera	1	
16	CM001920	abrazadera	1	
19	959230	tubo	1	
22	060201	Arandela plana	2	
25	122675	Tornillo Allen	2	
26	012533	Arandela 6,6x11x0	2	
28	623162	Distanciador	1	
29	624295	STAFFA SUPP.SERBATOIO CARBURANTE	1	



Assembly	Chasis - Partes plástico - Carrocerías
Code	02.52
Description	Depósito aceite
Revision	1

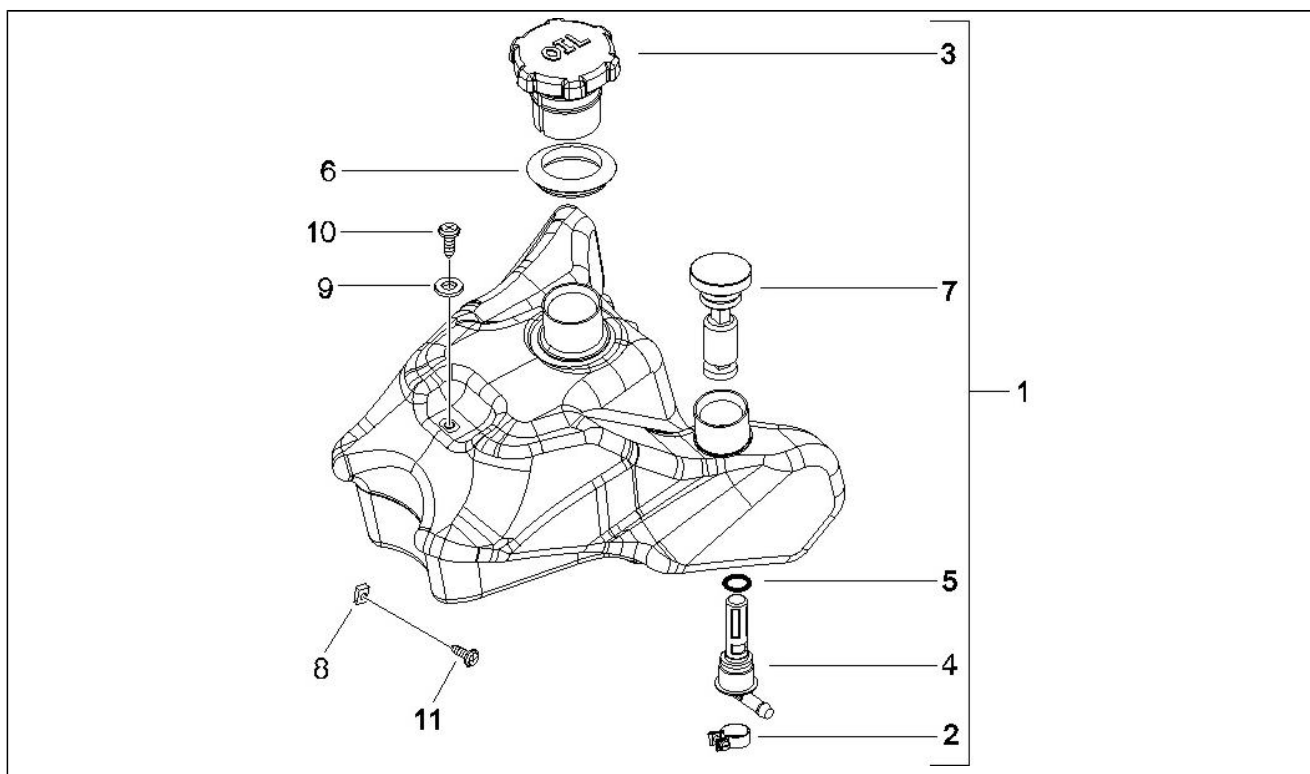

Pos.	Code	Description	Q.ty	Variants
1	949433	SERBATOIO OLIO COMPLETO	1	
2	577557	Abrazadera	1	
3	259829	Tapa d.ac.	1	
4	574362	Empalme cpl.	1	
5	196868	Junta	1	
6	295522	Junta	1	
7	639694	INDICATORE LIV.OLIO	1	
8	CM017410	Clip	2	
9	016405	Arandela elástica	1	
10	018623	Tornillo autoaterrajable M5	1	
11	259349	Tornillo	2	



Assembly	Chasis - Partes plástico - Carrocerías
Code	02.53
Description	Instalación de alimentación
Revision	1

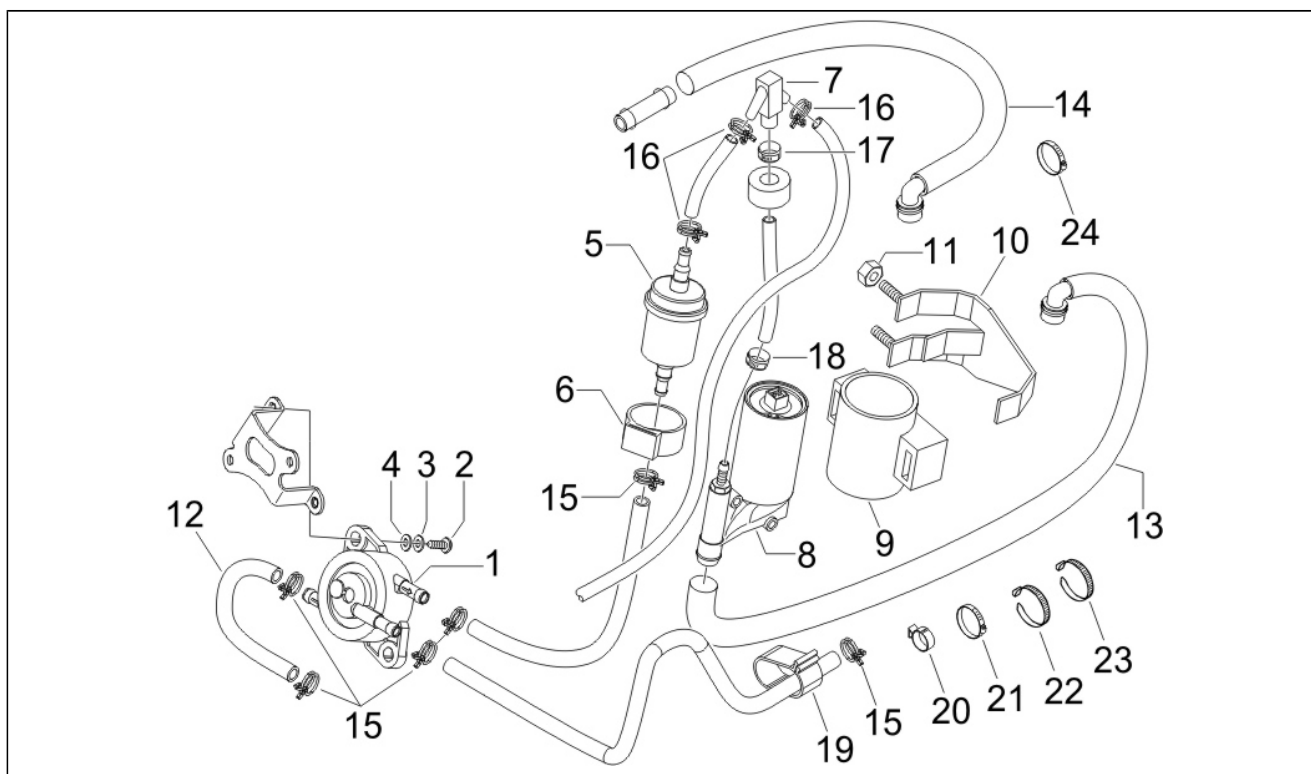

Pos.	Code	Description	Q.ty	Variants
1	CM120901	Bomba gasolina	1	
2	259151	Tornillo	2	
3	016405	Arandela elástica	2	
4	060201	Arandela plana	2	
5	270423	Filtro carburante	1	
6	272842	Soporte elástico	1	
7	577710	Empalme	1	
8	640514	POMPA BENZINA	1	
9	577753	Soporte	1	
10	624248	STAFFA SUPP.POMPA CON P.I.	1	
11	219277	Tuerca	1	
12	CM018101	Tubería carburante	1	
13	949594	TUBO MANDATA P.ELETT./ INIETTORE	1	
14	949588	TUBO RITORNO INIETTORE/SERBATOIO	1	
15	CM002905	Faja stringitubo	6	
16	CM002905	Faja stringitubo	3	
17	CM001905	Faja stringitubo	1	
18	CM001905	Faja stringitubo	1	
19	CM006905	Muelle retención	1	
20	CM013202	Pasacable	2	
21	CM002907	Abrazadera	1	
22	145298	Abrazadera	1	
23	257134	Abrazadera	3	
24	CM001901	Faja stringitubo	2	



Assembly	Chasis - Partes plástico - Carrocerías
Code	02.55
Description	Instalación de refrigeracion
Revision	1

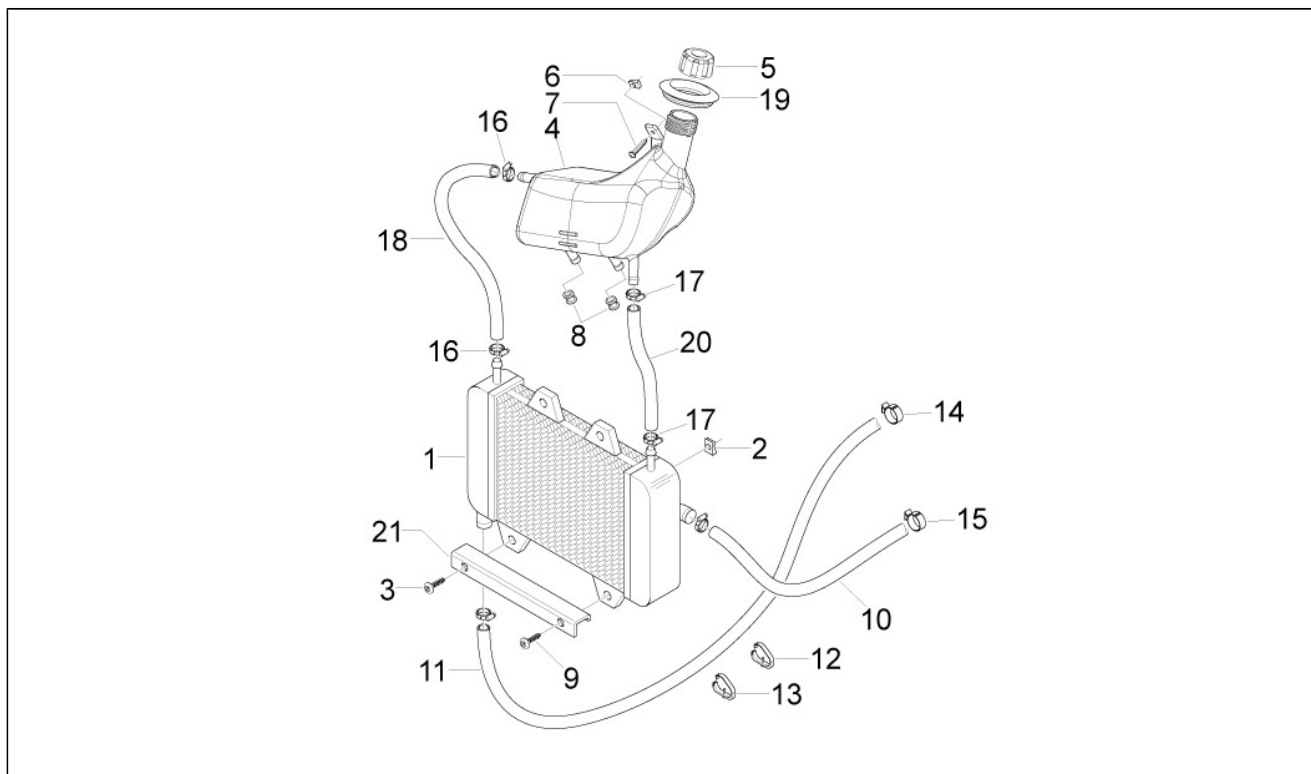

Pos.	Code	Description	Q.ty	Variants
1	299389	Radiador	1	
2	254485	Clip M6	2	
3	272836	Tornillo	4	
4	656538	SERBATOIO LIQUIDO RAFFREDDAMENTO	1	
5	623673	Tapón dep. expansión	1	
6	CM017410	Clip	1	
7	258249	Tornillo 4,2x19	1	
8	351782	Goma superior	2	
9	272836	Tornillo	2	
10	949629	TUBO COLL.TESTA/RADIATORE	1	
11	624252	TUBO COLLEG.POMPA/RADIATORE	1	
12	CM001905	Faja stringitubo	3	
13	CM001909	Faja stringitubo	1	
14	CM006902	Muelle retención	1	
15	CM006906	Muelle retención	1	
16	CM001902	Faja stringitubo	2	
17	CM001904	Faja stringitubo	2	
18	CM007013	TUBO RITORNO RADIATORE/SERB. ESP	1	
19	620737	Goma boca	1	
20	CM007013	TUBO RITORNO RADIATORE/SERB. ESP	1	
21	949370	STAFFA SUP.RADIATORE	1	



Assembly	Manillar/Dirección
Code	03.01
Description	Coberturas manillar
Revision	1

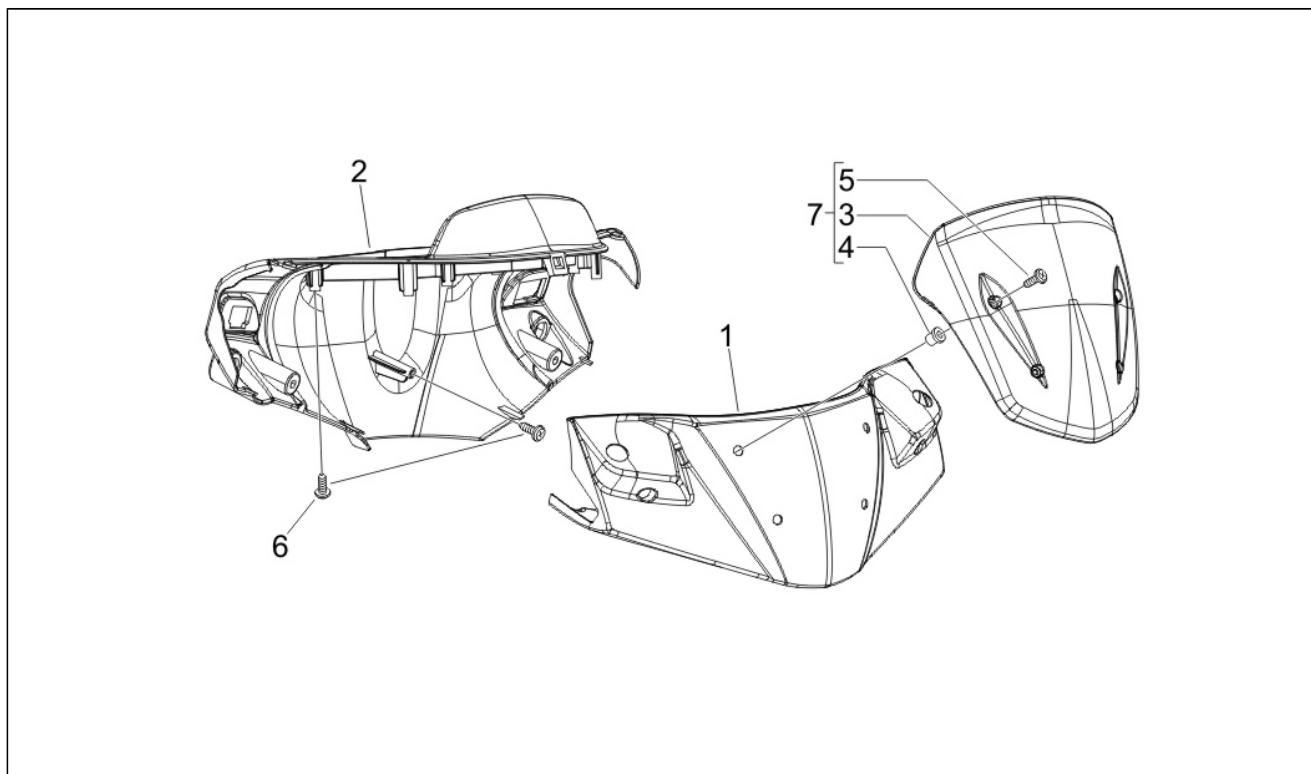

Pos.	Code	Description	Q.ty	Variants
1	655189	COPERTURA ANTERIORE MANUBRIO	1	
1	6551890090	COPERTURA ANT. MANUBRIO	1	Color: Negro brillante[94] Color: Rojo Dragon[894] Color:Blanco[544]
2	959347000C	COPERTURA POST.MANUBRIO	1	Color: Negro brillante[94] Color: Rojo Dragon[894] Color:Blanco[544]
3	949440	CUPOLINO	1	
4	199190	Taco	4	
5	258249	Tornillo 4,2x19	4	
7	652694	KIT CUPOLINO RUNNER 50 RST	1	



Assembly	Manillar/Dirección
Code	03.02
Description	Tablero de instrumentos - Cruscotto
Revision	1

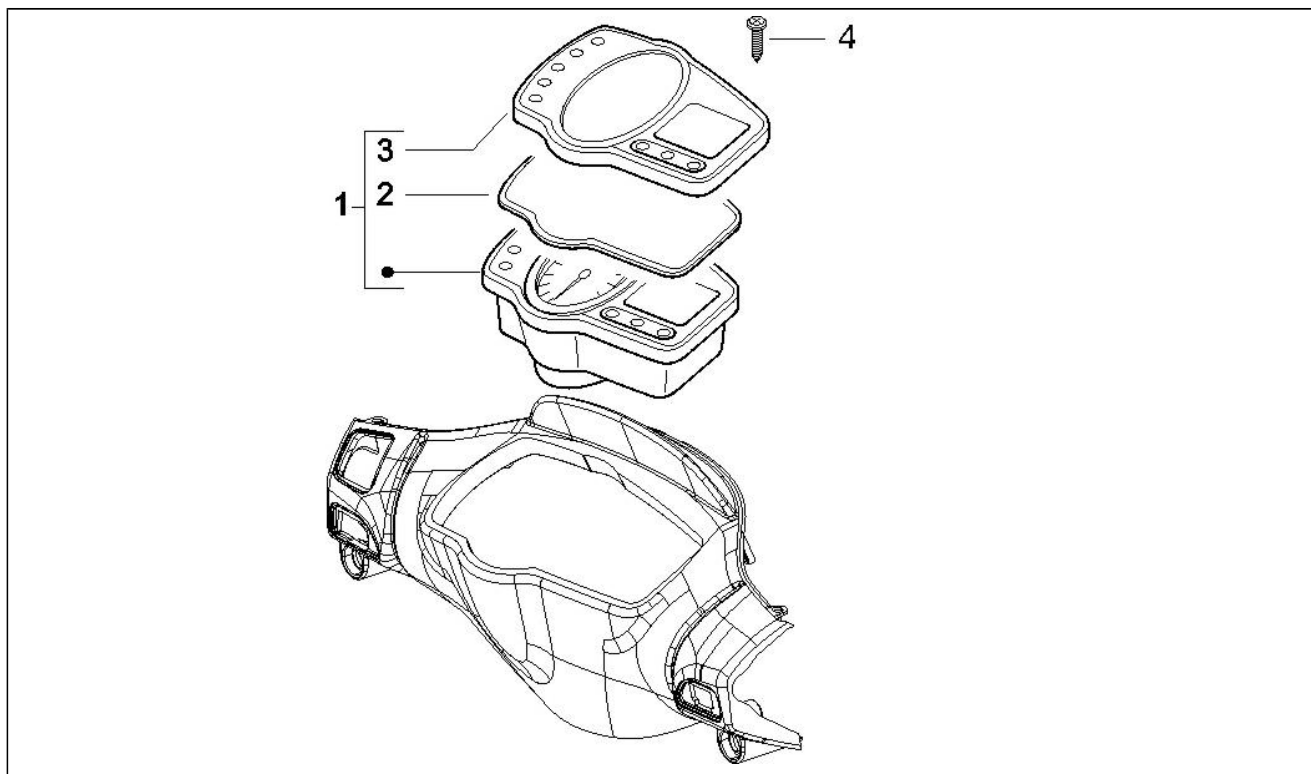

Pos.	Code	Description	Q.ty	Variants
1	641070	GRUPPO STRUMENTI	1	
2	639035	transparente	1	
3	639277	COPERCHIO SUPERIORE GR.STRUMENTI	1	
4	270793	Tornillo	4	



Assembly	Manillar/Dirección
Code	03.06
Description	Manillar - Bomba freno
Revision	1

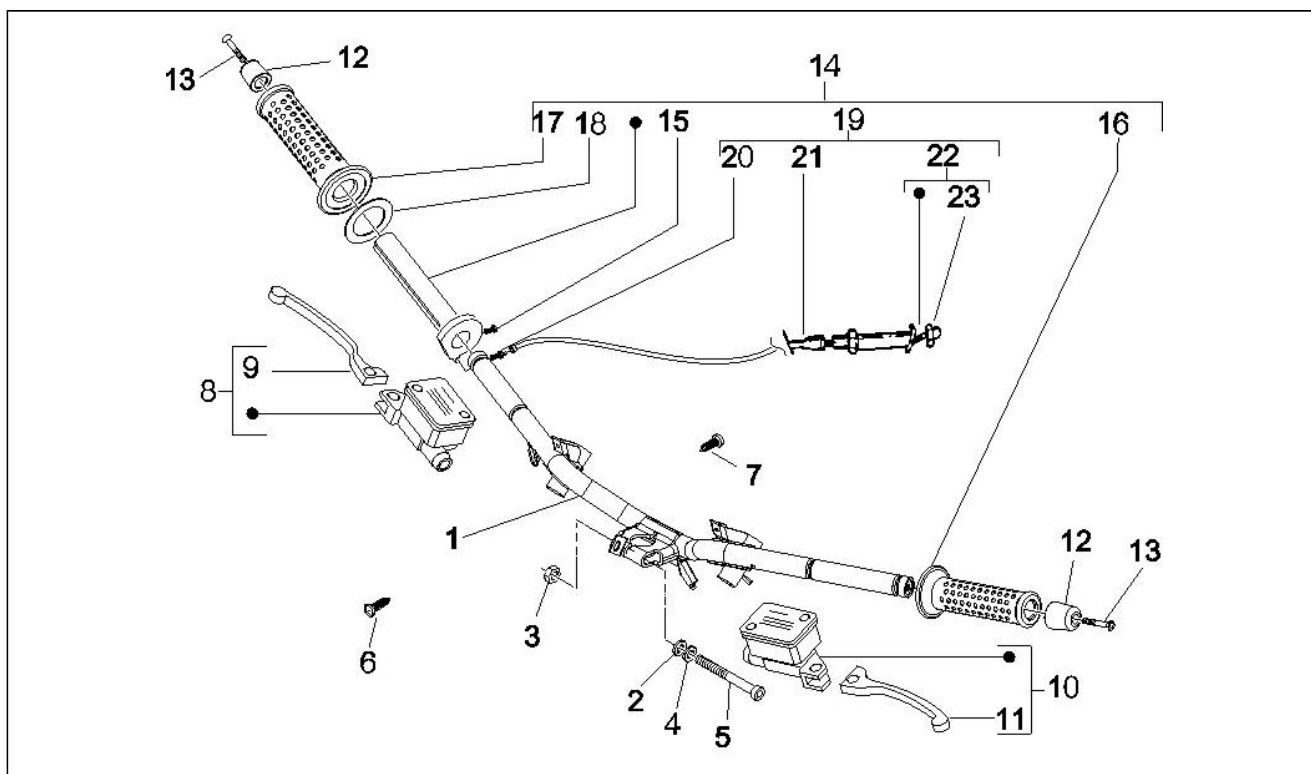

Pos.	Code	Description	Q.ty	Variants
1	582116	Manillar	1	
2	012543	Arandela plana	1	
3	015330	Tuerca	1	
4	178790	Arandela plana	1	
5	655554	Tornillo	1	
6	270793	Tornillo	5	
8	CM074901	Bomba frenos	1	
9	646833	Palanca freno del.	1	
10	CM074801	Bomba frenos	1	
11	646833	Palanca freno del.	1	
12	654515	TERMINALE	2	
13	271434	Tornillo m6x55	1	
14	CM060971	MANICOTTO COM.GAS COMPL.	1	
15	123394	Tornillo	1	
16	271452	Puño izq.	1	
17	271453	Puño der.	1	
18	562923	Arandela	1	
19	949592	TRASMISSIONE COM.SDOPPIATORE	1	
20	114256	Terminal	1	
21	147511	Protección	2	
22	269145	Tornillo embrague	1	
23	020206	Tuerca	1	



Assembly	Suspensiones - Ruedas
Code	04.01
Description	Brazo oscilante
Revision	1

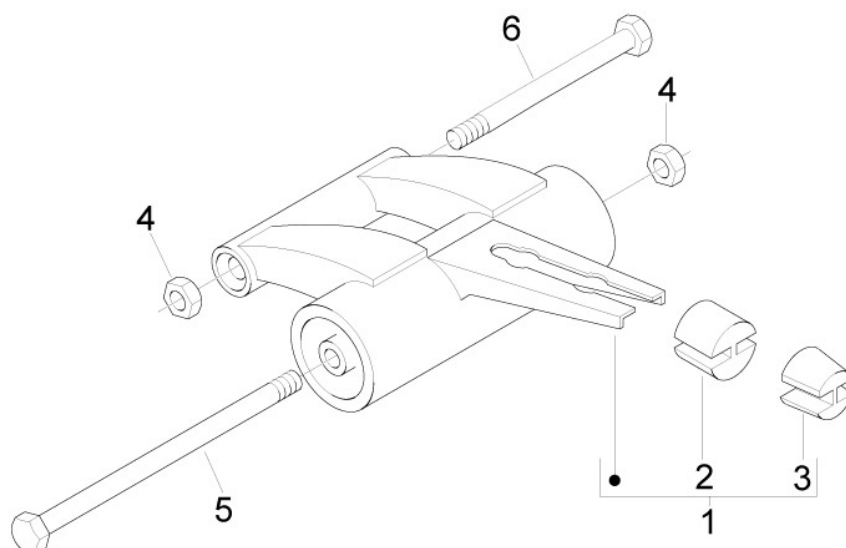

Pos.	Code	Description	Q.ty	Variants
1	56345R	BRACCIO OSCILLANTE COMPLETO	1	
2	267550	Tampón	1	
3	267589	Tampón	1	
4	002440	Tuerca autobloqueante M10	2	
5	563977	Tornillo M10x240	1	
6	271807	Tornillo m10x202	1	



Assembly	Suspensiones - Ruedas
Code	04.02
Description	Horquilla/Tubo direccion - Conjunto tejuelos
Revision	1

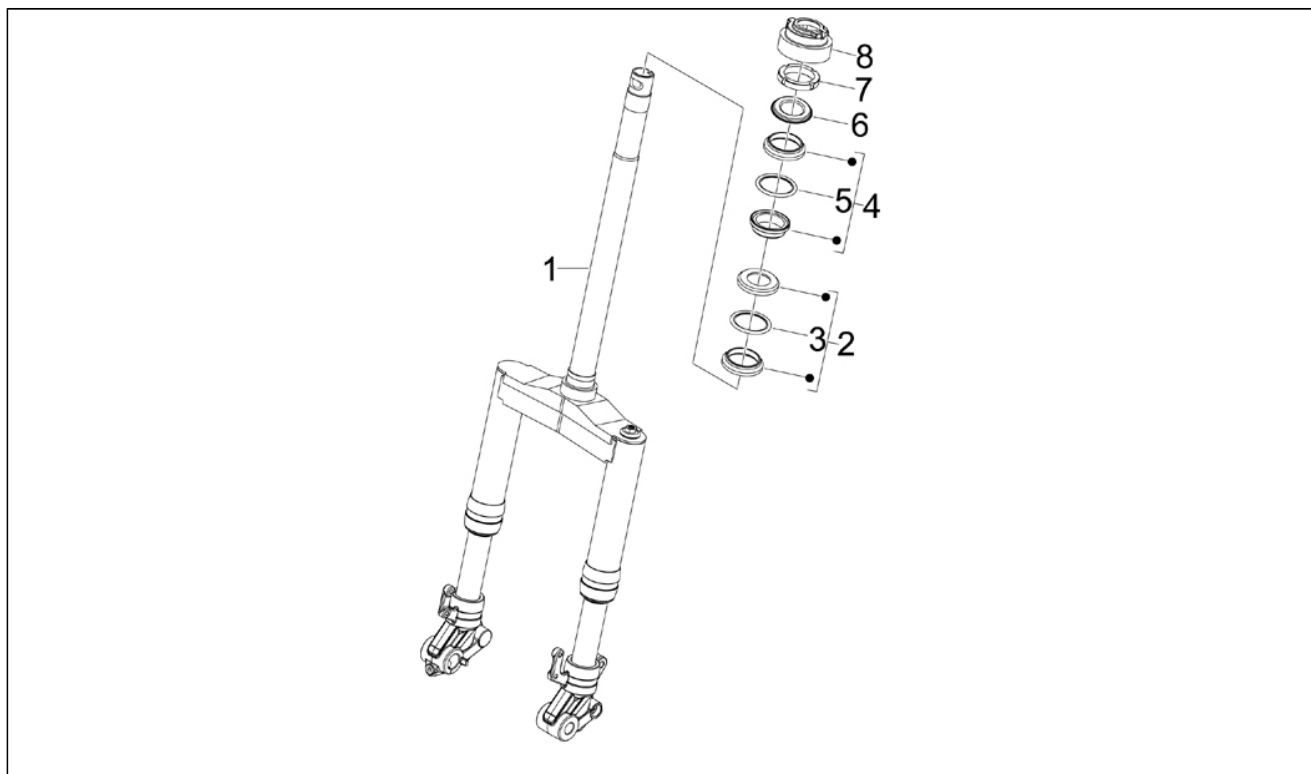

Pos.	Code	Description	Q.ty	Variants
1	949563	FORCELLA ANTER.COMPLETA (WUXI TOP)	1	
2	650075	Conjunto dirección	1	
3	564260	Jaula de bolas	1	
4	650693	Alojamiento cojinete	1	
5	564257	Jaula de bolas	1	
6	582787	Placa segur. direc.	1	
7	011109	Virola	1	
8	582828	Collarín	1	



Assembly	Suspensiones - Ruedas
Code	04.05
Description	Componentes de la horquilla (Wuxi Top)
Revision	1

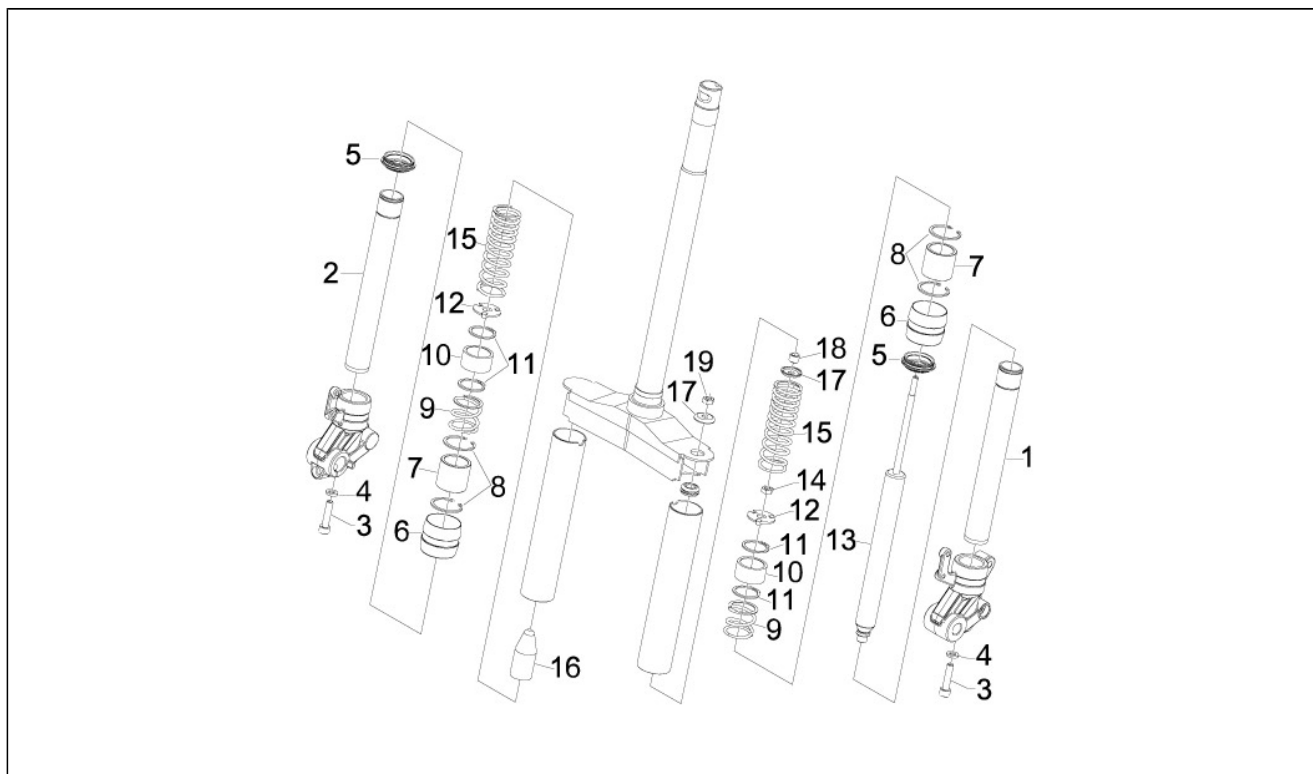

Pos.	Code	Description	Q.ty	Variants
1	599962	STELO SX.	1	
2	599963	STELO DX.	1	
3	599009	Tornillo	2	
4	012540	Arand. Dentada	2	
5	599969	ANELLO DI TENUTA	2	
6	648527	FODERO (RICAMBI WUXI TOP)	2	
7	599964	BOCCOLA INF.	2	
8	599968	ANELLO SEEGER DIAM.INT.38	4	
9	599966	MOLLA DI SCONTRO	2	
10	599965	BOCCOLA SUPERIORE FORCELLA	2	
11	599967	ANELLO SEEGER DIAM.30 EST.	4	
12	648533	TAPPO (RICAMBI WUXI TOP)	2	
13	599972	CARTUCCIA IDRAULICA	1	
14	648537	DADO CON SCODELL.FISS.(RICAMBI WUXI TOP)	1	
15	599970	MOLLA SUPERIORE FORCELLA	2	
16	599971	TAMPONE FORCELLA	1	
17	599973	TAMPONE PASSASTELO	2	
18	599974	DISTANZIALE	2	
19	648540	DADO CON SCODELL.MOB.(RICAMBI WUXI TOP)	1	



Assembly	Suspensiones - Ruedas
Code	04.10
Description	Suspensión trasera - Amortiguador/es
Revision	1

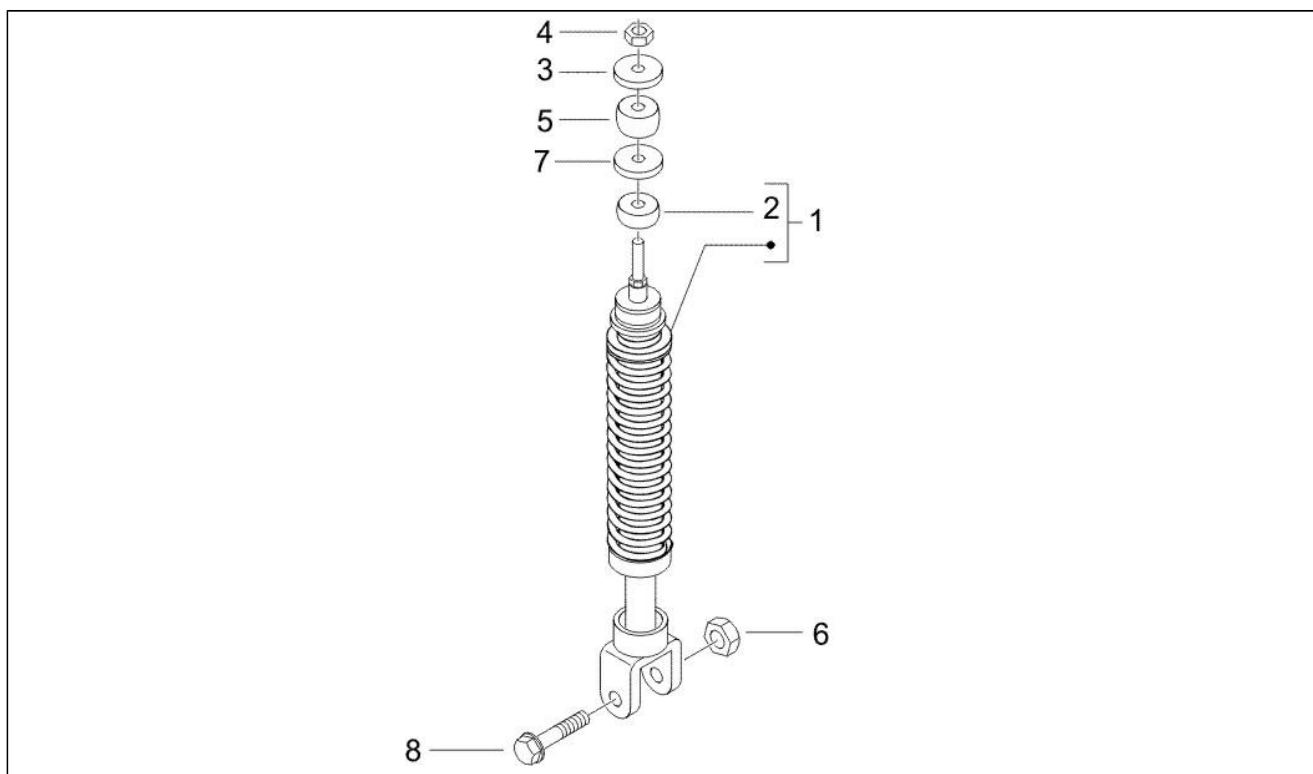

Pos.	Code	Description	Q.ty	Variants
1	647688	AMMORTIZZATORE POST.COMPL.	1	
1	64768800R7	AMMORTIZZATORE POST.COMPL.	1	Color: Negro brillante[94] Color: Rojo Dragon[894] Color:Blanco[544]
2	274084	Tampón	1	
3	016408	Arandela elástica	1	
4	021108	Tuerca	1	
5	178150	Silent-block sup.	1	
6	002440	Tuerca autobloqueante M10	1	
7	267038	Arandela plana	1	
8	268158	Tornillo	1	



Assembly	Suspensiones - Ruedas
Code	04.11
Description	Rueda delantera
Revision	1

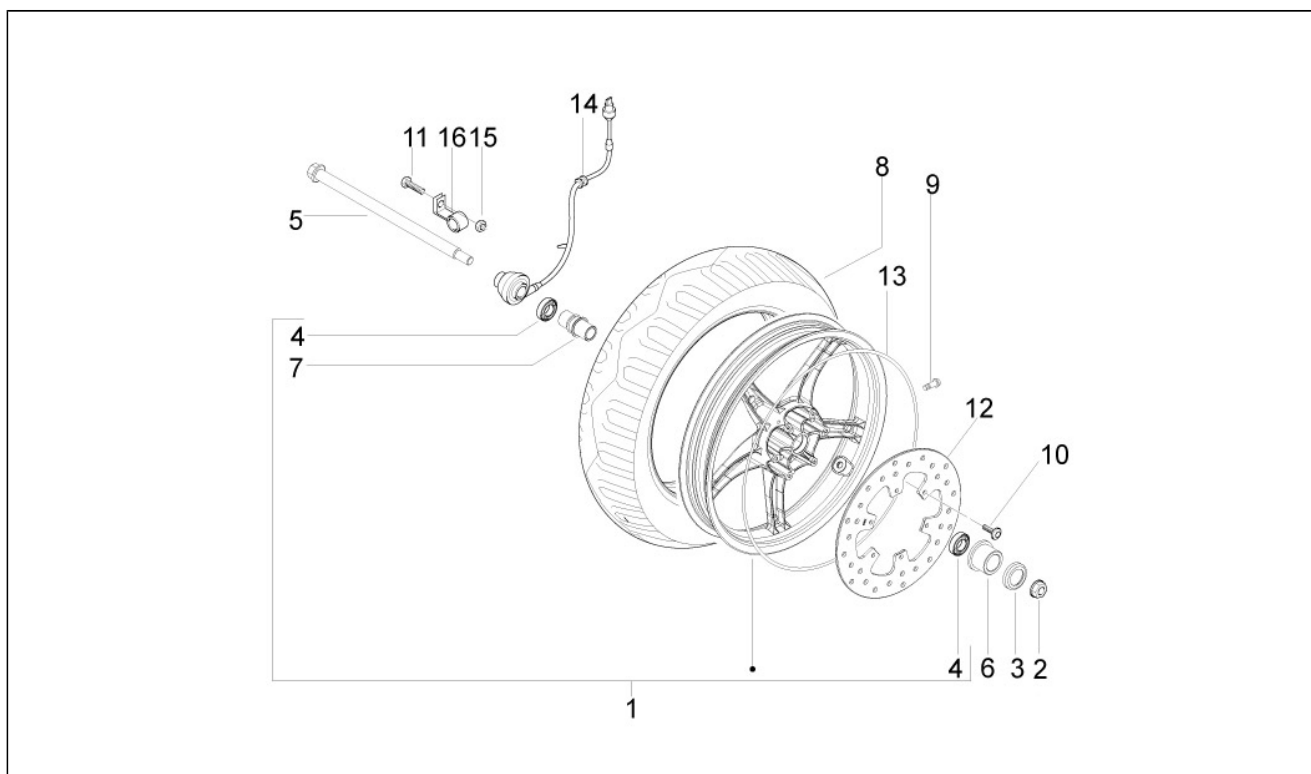

Pos.	Code	Description	Q.ty	Variants
1	56388R000G	RUOTA ANTERIORE	1	Color: Negro brillante[94] Color: Rojo Dragon[894] Color: Blanco[544]
2	271740	Tuerca	1	
3	564475	Cubeta	1	
4	649910	Cojinete	2	
5	959376	eje	1	
6	649915	DISTANZIALE	1	
7	959378	distanciador	1	
8	564907	Neumático	1	
8	949597	PNEUMATICO 120/70-14" 55L SAVA	1	
9	270991	Válvula neum. sin cámara	1	
10	271147	Tornillo	6	
11	414837	Torn. CH con reborde	1	
12	56391R	Disco freno trasero	1	
13	64773600RL	STRISCIA DECORATIVA	1	Color: Negro brillante[94] Color: Rojo Dragon[894] Color: Blanco[544]
14	650308	RUOTA FONICA COMPLETA	1	
15	241936	Tuerca	1	
16	179013	Muelle	1	



Assembly	Suspensiones - Ruedas
Code	04.12
Description	Rueda trasera
Revision	1

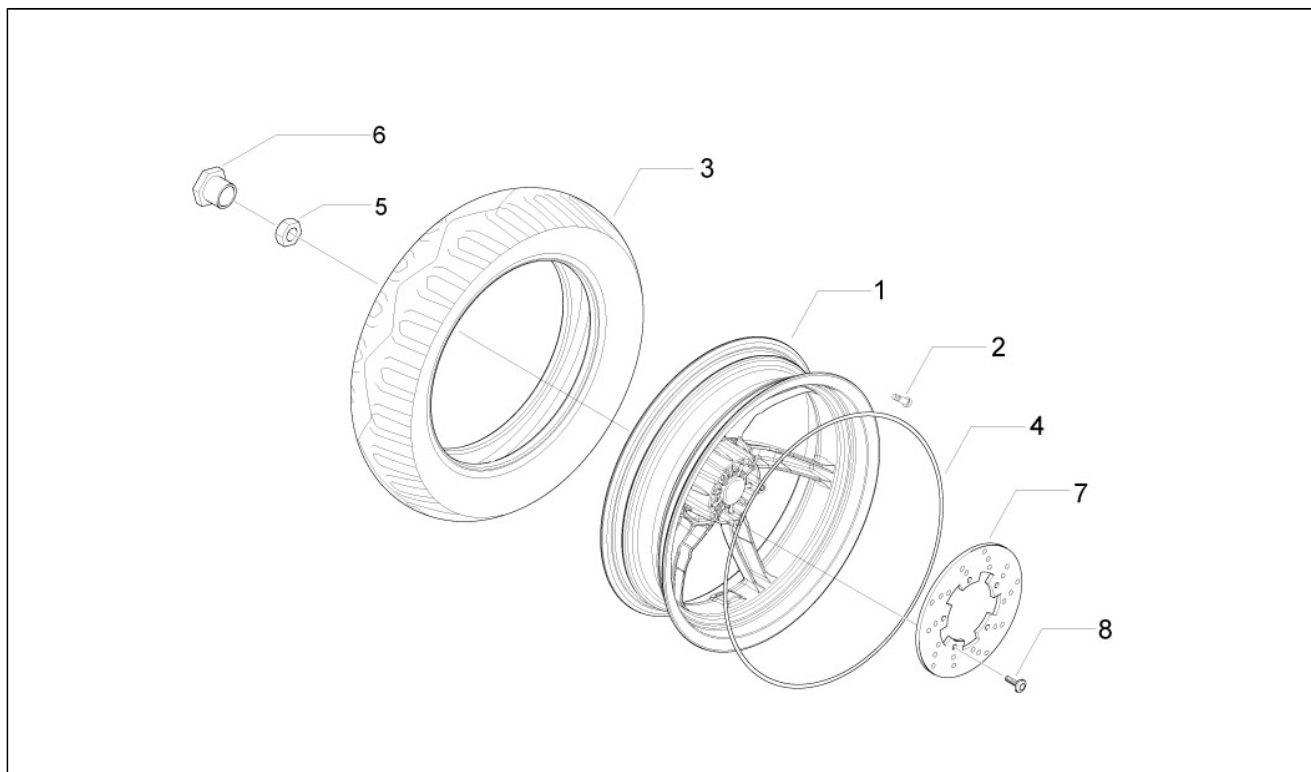

Pos.	Code	Description	Q.ty	Variants
1	650768000G	RUOTA POSTERIORE (OVERSEAS)	1	Color: Negro brillante[94] Color: Rojo Dragon[894] Color:Blanco[544]
2	270991	Válvula neum. sin cámara	1	
3	949621	PNEUMATICO POST.140/60-13 SAVA	1	
3	959560	neumático	1	
4	64773600RL	STRISCIA DECORATIVA	1	Color: Negro brillante[94] Color: Rojo Dragon[894] Color:Blanco[544]
5	AP8221329	Tuerca DAX c/reborde M16x1,25	1	
6	562129	Tapón	1	
7	56396R	DISCO FRENO	1	
8	274369	Bullon	5	



Assembly	Instalación de frenos - Transmisiones
Code	05.01
Description	Tuberías frenos - Pinzas del freno
Revision	1

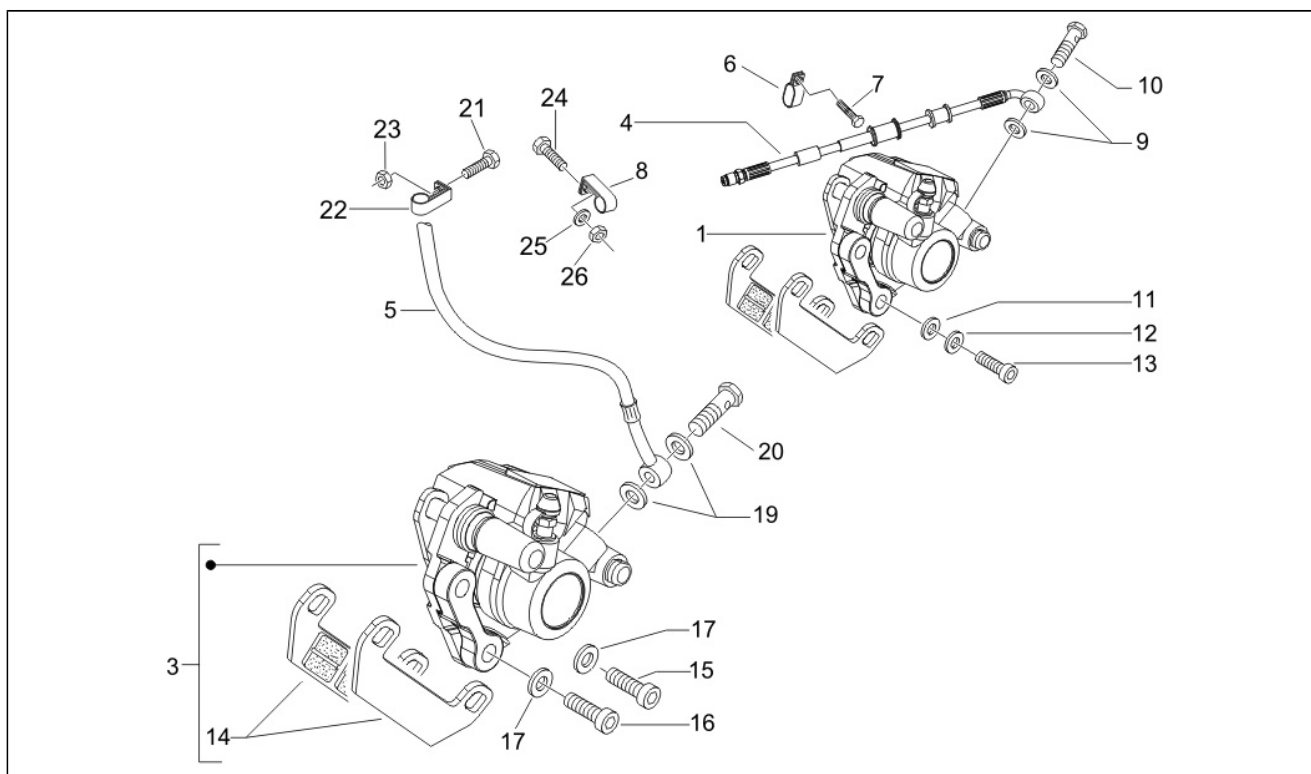

Pos.	Code	Description	Q.ty	Variants
1	CM076701	PINZA FRENO (HENG TONG)	1	
2	647170	COPPIA PASTICCHE FRENO	1	
3	CM068301	Pinza freno del.	1	
4	949652	TUBAZ.IDRAUL.FRENO	1	
5	624166	TUBAZIONE FRENO ANTERIORE	1	
6	216983	Abrazadera	1	
7	414838	Tornillo m6X35	2	
8	564761	Abrazadera	1	
9	127927	Arandela	2	
10	265451	Tornillo tubo aceite	1	
11	003058	Arandela	2	
12	016408	Arandela elástica	2	
13	598921	Tornillo	2	
14	647078	Pastillas-par	1	
15	015792	Tornillo	1	
16	598921	Tornillo	1	
17	709047	Arandela	2	
19	127927	Arandela	2	
20	265451	Tornillo tubo aceite	1	
21	272836	Tornillo	1	
22	573918	Abrazadera	1	
23	241936	Tuerca	1	
24	434541	Torn. CH con reborde M6x16	1	
25	013880	Arandela	1	
26	241936	Tuerca	1	



Assembly	Instalación de frenos - Transmisiones
Code	05.03
Description	Transmisiones
Revision	1

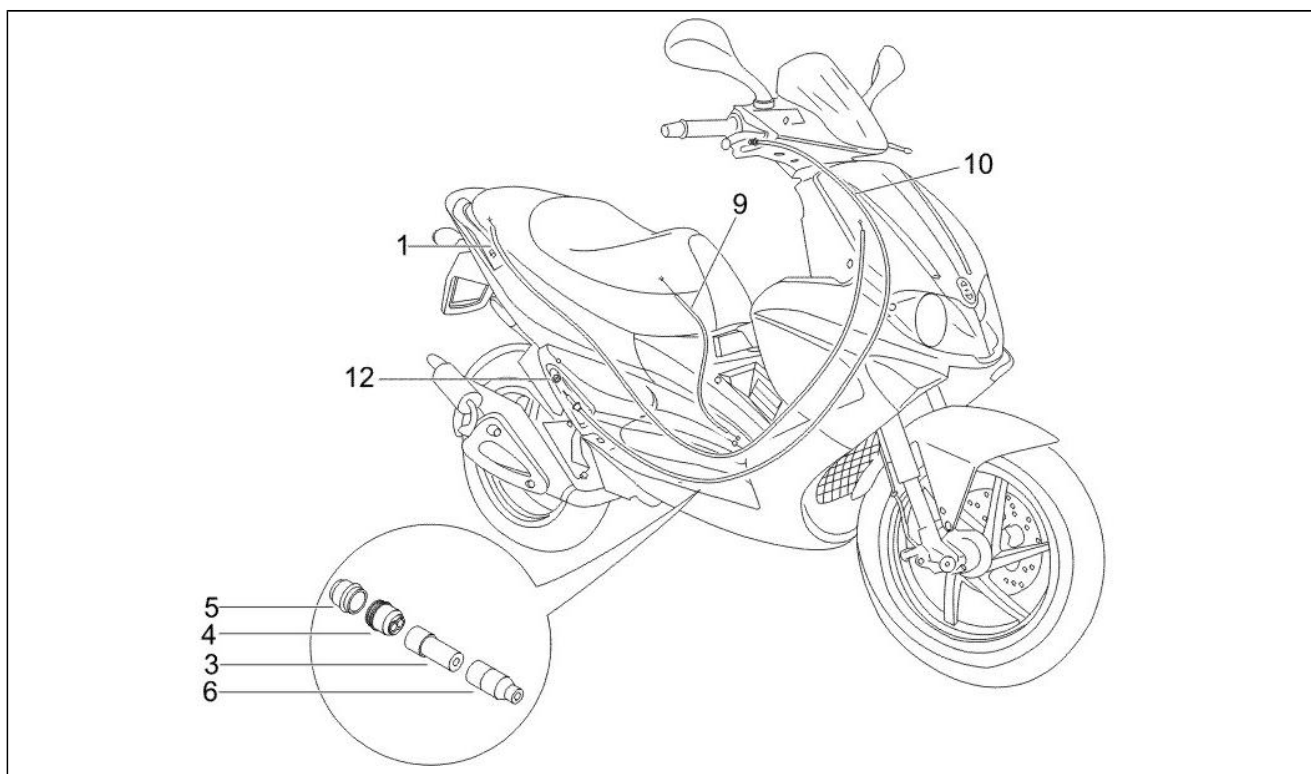

Pos.	Code	Description	Q.ty	Variants
1	CM012832	Cable sillín	1	
2	257134	Abrazadera	1	
3	269571	Desdoblador	1	
4	269572	Terminal	1	
5	271976	Protección inf	1	
6	271977	Proteccion sop.	1	
7	582153	Correa	1	
9	949593	TRASMISSIONE COM.MIX	1	
10	94908R	TRASMISSIONE COMANDO GAS	1	
12	020106	Tuerca M6	1	



Assembly	Instalación eléctrica
Code	06.01
Description	Conmutadores - Conmutadores - Pulsadores - Interruptores
Revision	1

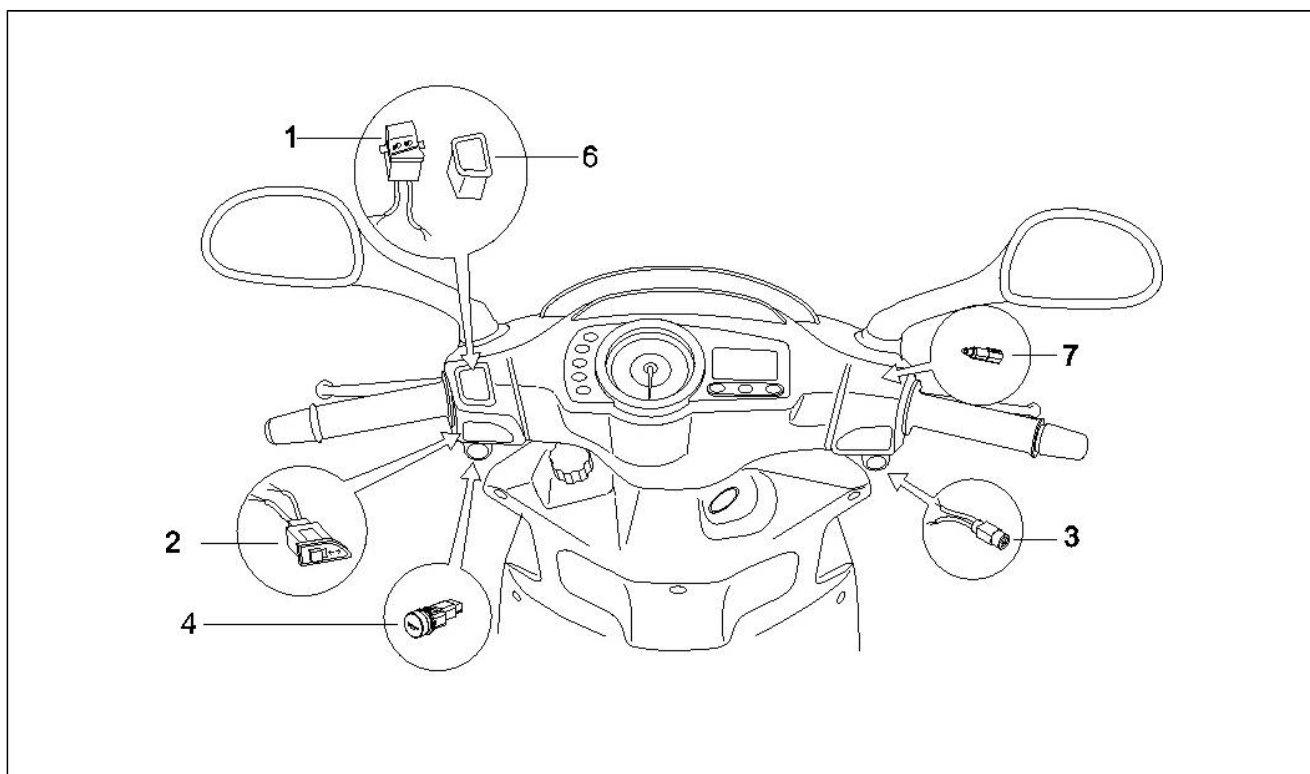

Pos.	Code	Description	Q.ty	Variants
1	294434	Conmut. luces izq.	1	
2	584996	COMMUTATORE LAMPEGGIATORE - (MINDA)	1	
3	58057R	Pulsador arranque	1	
4	58058R	Pulsador clacson	1	
6	584426	Tapón	1	
7	583575	Pulsador stop	2	



Assembly	Instalación eléctrica
Code	06.03
Description	Faros delanteros - Indicadores de dirección
Revision	1

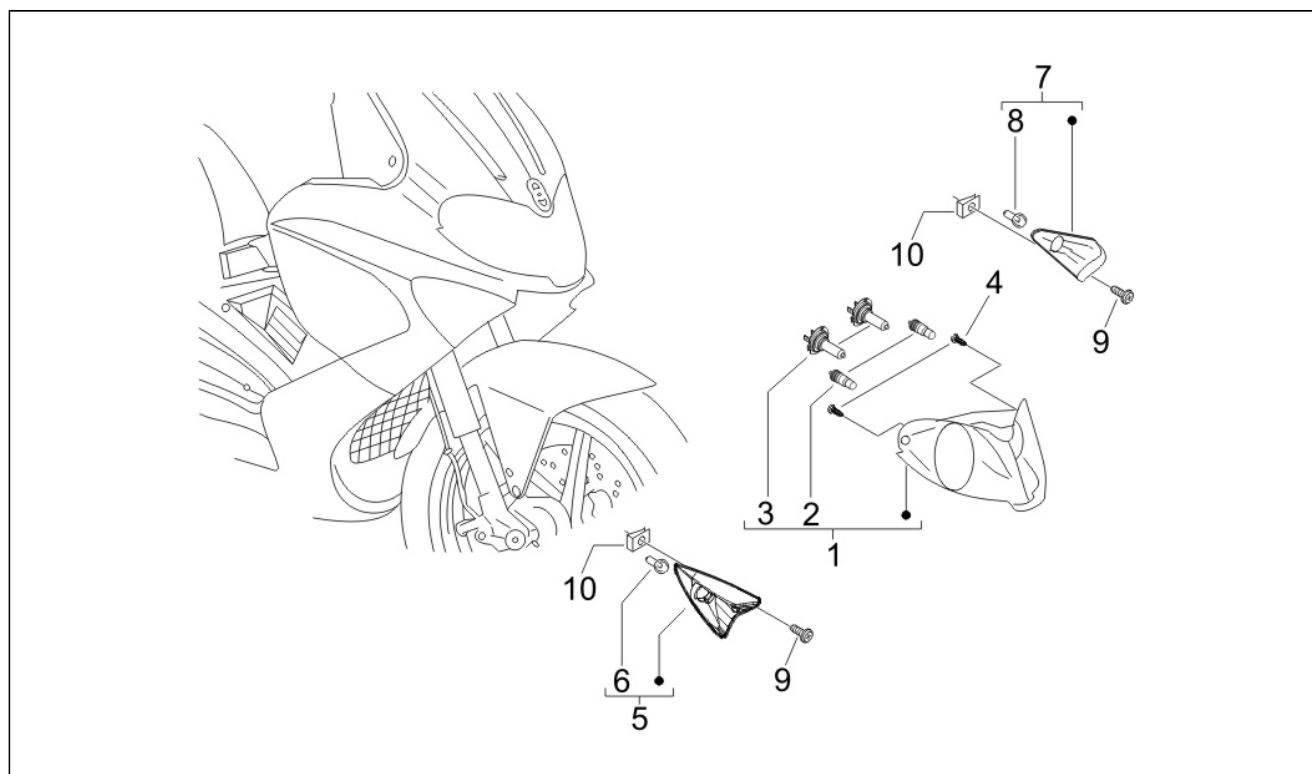

Pos.	Code	Description	Q.ty	Variants
1	639184	PROIETTORE COMPLETO	1	
2	294131	Lámpara 12v-3w	2	
3	580734	Lámpara	2	
4	575249	Tornillo	2	
5	639185	INDICATORE DIREZIONE .ANT.DX	1	
6	584332	Lámpara naranja 12V-10W	1	
7	639186	INDICATORE DIREZIONE ANT.SX	1	
8	584332	Lámpara naranja 12V-10W	1	
9	258249	Tornillo 4,2x19	2	
10	CM017409	Clip D.4,2	2	



Assembly	Instalación eléctrica
Code	06.04
Description	Faros traseros - Indicadores de dirección
Revision	1

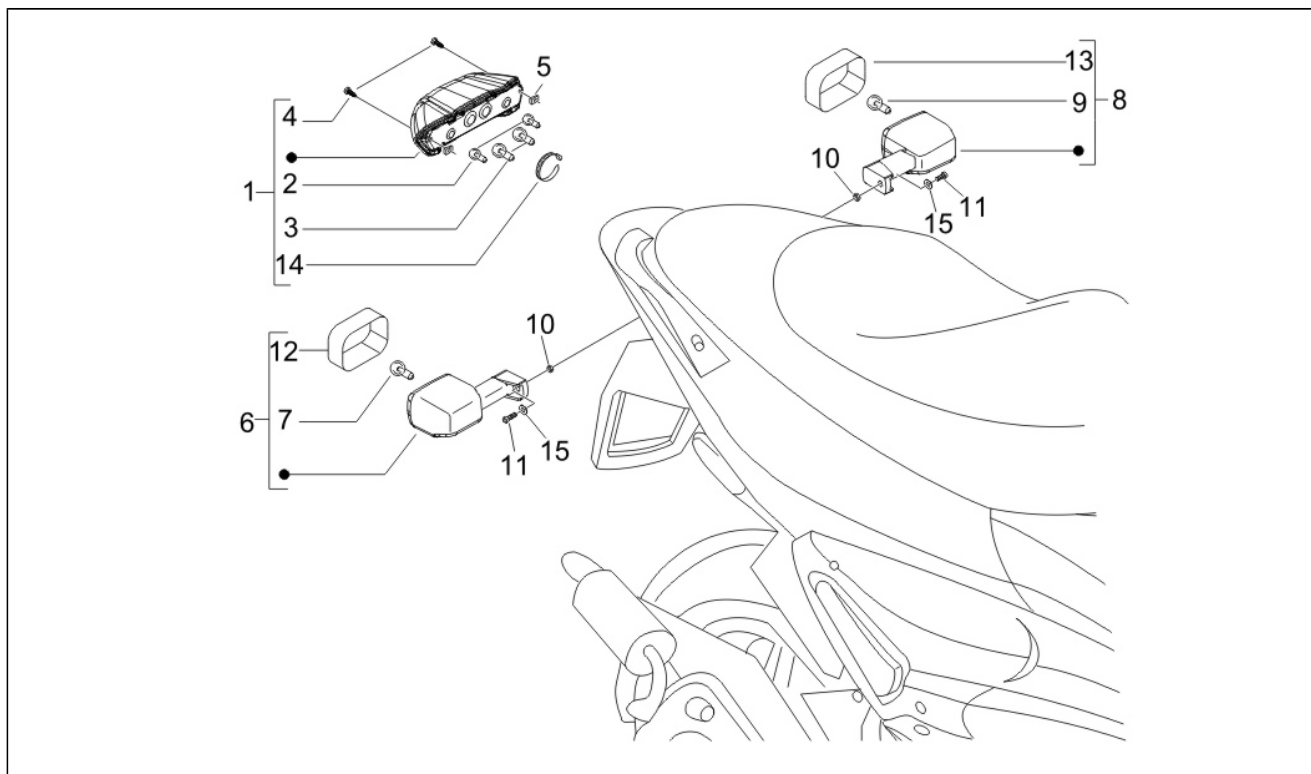

Pos.	Code	Description	Q.ty	Variants
1	639314	FANALE POST.CON LAMPADA	1	
2	181746	Lámpara R10W 12v	2	
3	294131	Lámpara 12v-3w	2	
4	296324	Tornillo	2	
5	248419	Placa elastica	2	
6	639266	INDICATORE DIR.POST.DX O ANT.SX	1	
7	584332	Lámpara naranja 12V-10W	1	
8	639267	INDICATORE DIR. POST.SX O ANT.DX	1	
9	584332	Lámpara naranja 12V-10W	1	
10	012138	Tuerca	2	
11	582469	Tornillo	2	
12	639338	TRASPARENTE INDICATORE POST DX E ANT.SX	1	
13	639338	TRASPARENTE INDICATORE POST DX E ANT.SX	1	
14	145298	Abrazadera	1	
15	013880	Arandela	2	



Assembly	Instalación eléctrica
Code	06.05
Description	Telerruptores - Bateria - Claxon
Revision	1

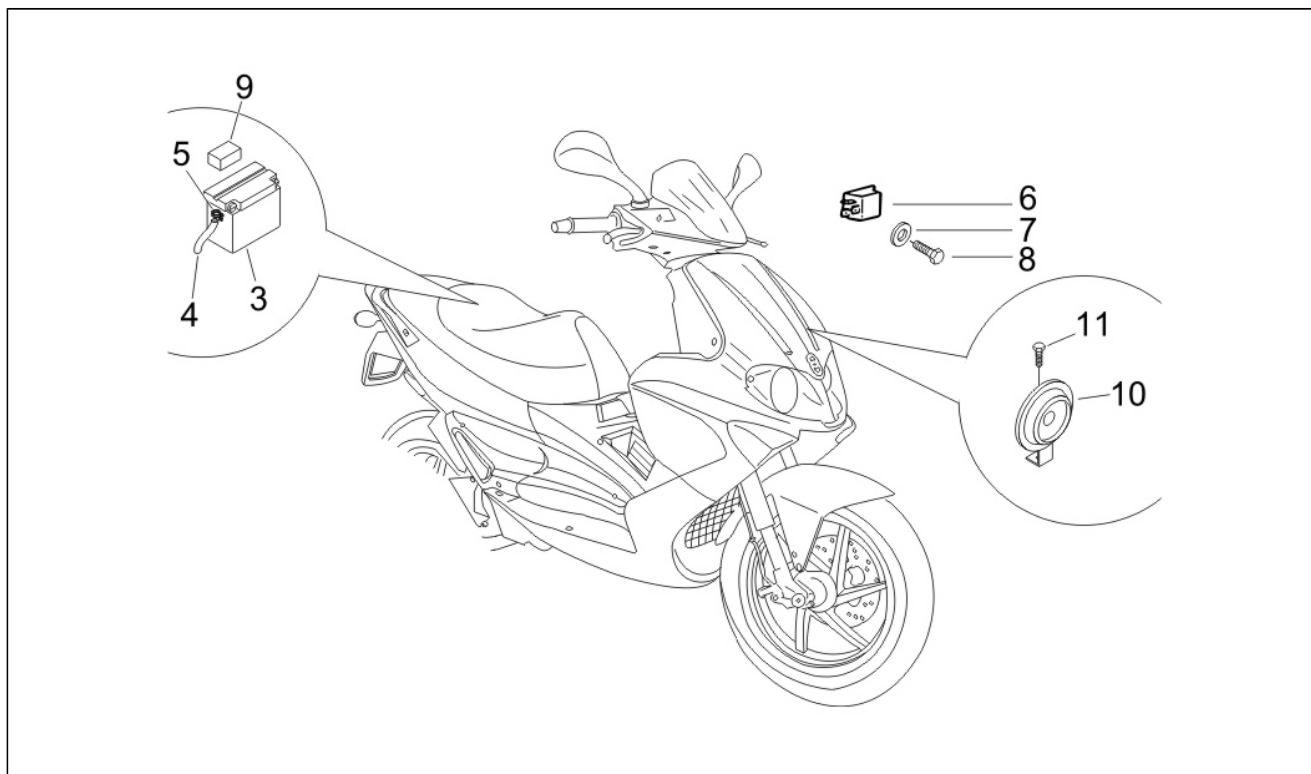

Pos.	Code	Description	Q.ty	Variants
1	58094R	CLACSON 12V - CC	1	
3	584810	Batería 12V-9AH	1	
4	294485	Tubo respiradero	1	
5	639082	FASCETTA STRINGITUBO	1	
6	58115R	Relé 12V/80A	1	
7	006965	Arandela 5.3x10x10	1	
8	015585	Tornillo m5x12	1	
9	583310	Tampón	2	
11	434541	Torn. CH con reborde M6x16	1	



Assembly	Instalación eléctrica
Code	06.06
Description	Reguladores de tensión - Centralitas electrónicas - Bobina A.T.
Revision	1

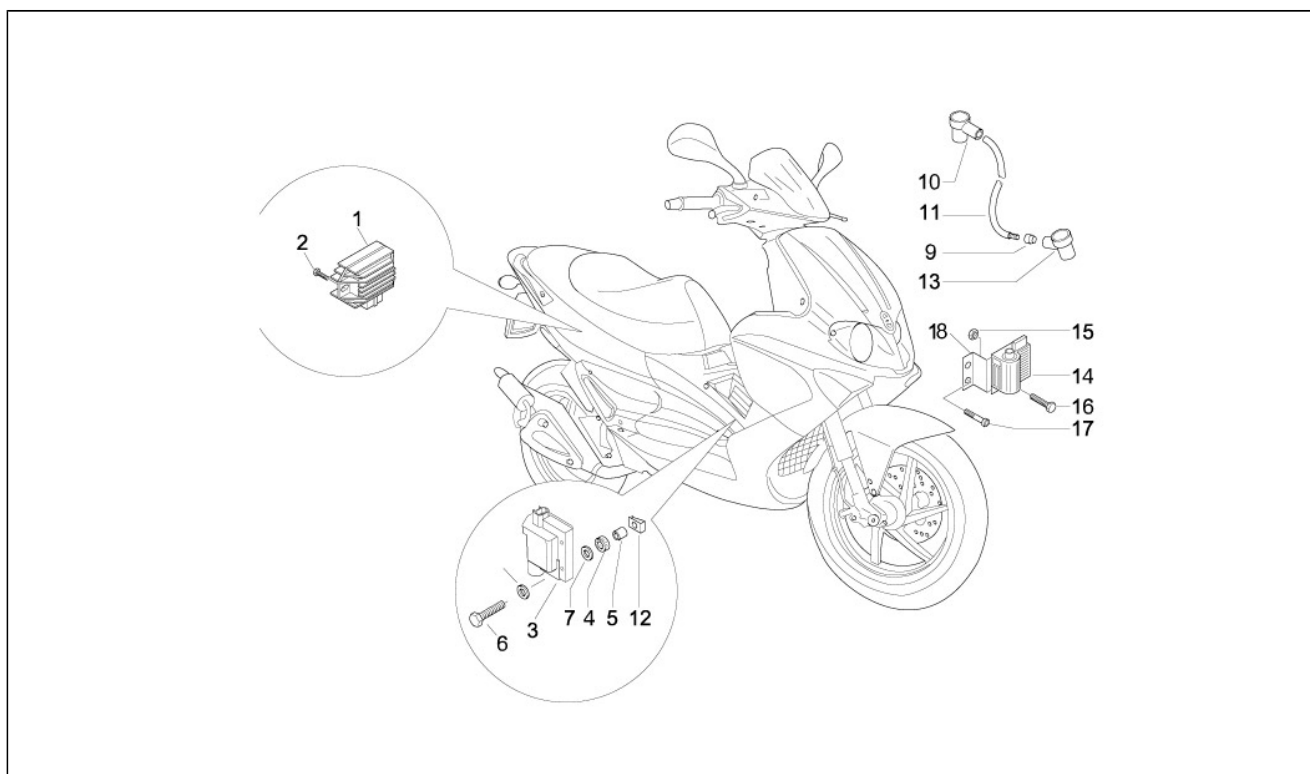

Pos.	Code	Description	Q.ty	Variants
1	58090R	Regulador de tensión	1	
2	018639	Tornillo c. hex.	2	
3	639844	CENTRALINA ELETTRONICA	1	
3	640705	CENTRALINA ELETTRONICA	1	
4	217163	Tampón	3	
5	217164	Distanciador	3	
6	031060	Tornillo c. hex. M5x20	3	
8	060201	Arandela plana	3	
10	584445	Capuchón blind.	1	
11	080341	Cable A.T.	1	
12	248419	Placa elastica	3	
13	015014	Terminal cable	1	
14	830094	Bobina	1	
15	577620	Tuerca de seguridad	2	
16	584121	Tornillo autorrosc.	2	
17	484123	Torn. CH con reborde	2	
18	949383	STAFFA FISS. BOBINA A.T.	1	

**GILERA®**Runner 50
NSRH000U03 - Runner 50 Pure Jet (2010)Chassis prefix: ZAPC46200
Engine prefix: C452M

Assembly	Instalación eléctrica
Code	06.08
Description	Grupo cables principal
Revision	1

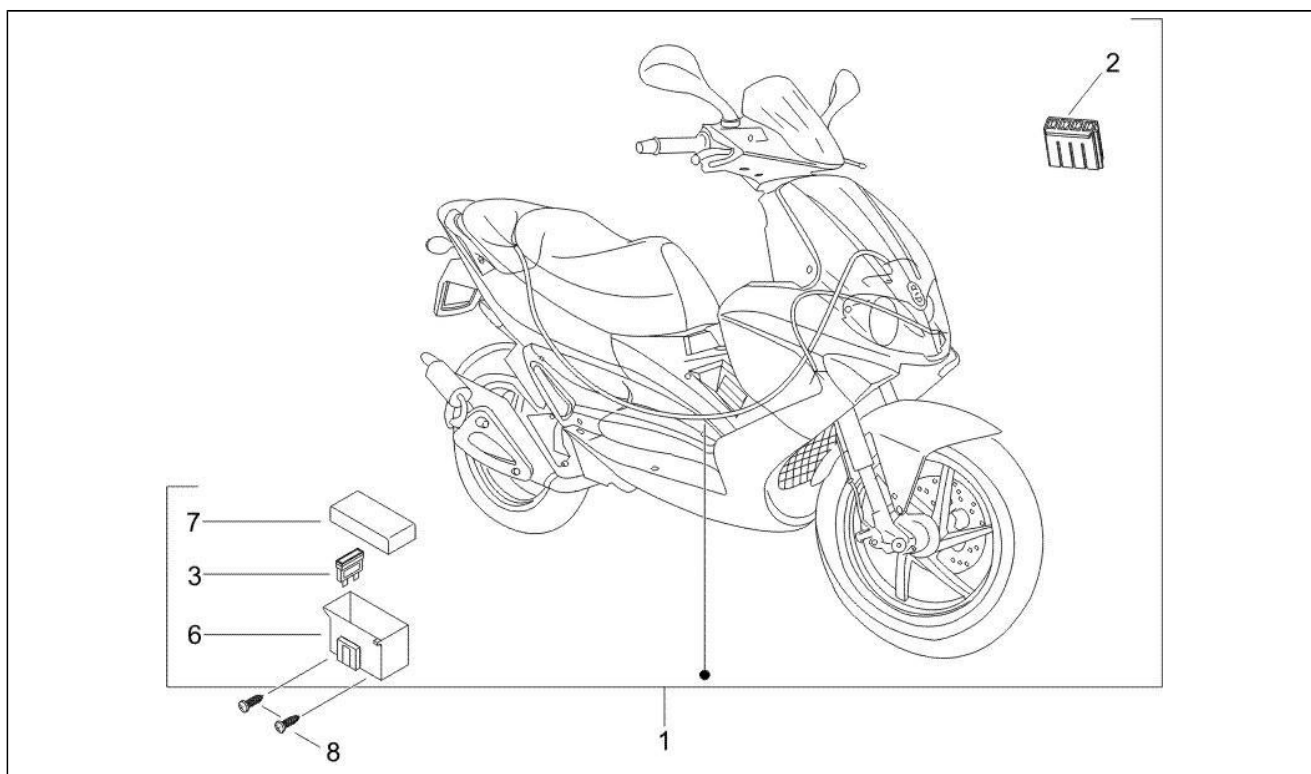

Pos.	Code	Description	Q.ty	Variants
1	639192	GRUPPO CAVETTI	1	
2	252605	TERMINALE (NON FORNIBILE P.R.)	1	
3	293256	Fusible de làminas 5a	2	
6	581190	Porta fusibile	1	
7	581191	Tapa	1	
8	270793	Tornillo	2	